5
YUKITO KISHIRO
GUNNM
Last Order
PLANETA DeAGOSTINI

Visita mi blog

En mi blog encontrarás los mejores mangas, con la mejor calidad, edición y traducción de todo internet.

https://descargarmangaspormega.blogspot.com/

También te invito a visitar mis otros blogs y seguirme en mis redes sociales para estar informado cada vez que publique nuevo contenido ó actualice algún manga/anime.

[Anime]
https://descargar-animes-por-mega-gratis.blogspot.com

[Hentai]
https://hentaiparaiso.blogspot.com/

https://www.facebook.com/JoseAlvares97

https://twitter.com/@Jose_AlvarezYT

https://www.instagram.com/josealvarezyt

https://www.paypal.me/JoseAlvarez98

PD: Soy Venezolano, cada dolar equivale a días de trabajo aquí, así que me estarías ayudando mucho...

Blog de respaldo

Si eliminan mis blogs principales, búsquenme en mis redes sociales o aquí:

https://animanganimess.blogspot.com

¡ATENCIÓN!

Esta es una versión oficial española, y por alguna razón se leé de derecha a izquierda y no de izquierda a derecha, como se suelen leer siempre los mangas...

https://descargarmangaspormega.blogspot.com

GUNNM Last Order 5

RESUMEN DE LOS EPISODIOS ANTERIORES

Gally derrota a **Sachumodo** combinando el plasma con la propia arma del androide, el magnetismo. El robot se convierte en un símbolo de la unidad entre niños y adultos, que no quieren olvidar la locura humana y los hechos que los abocaron a la casi destrucción de su ciudad. **Gally** tarda más de una semana en recuperarse de su enfrentamiento con él.

Mientras los demás buscan a **Wuw** en el **MIB, Gally** recibe un mensaje de **Nova,** que le dice que la ha encontrado: está en el área de deshechos del **MIB,** en lo más profundo de sus instalaciones.

Pero cuando **Gally** llega hasta allí, lo que descubre es su cuerpo congelado, unido al de muchos otros. Tiempo atrás le quitaron su chip cerebral, cuando la condenaron por sus ideas (y por ayudar a Gally). Pero sin su chip cerebral ni siquiera **Nova** puede hacer algo por ella, ya que aunque la clonara, el ser resultante sólo tendría la apariencia de **Ruw,** no sus recuerdos ni lo que la definían como persona.

Pero **Nova** aún tiene una pista: los cerebros de los habitantes de **Salem,** extraídos en la ceremonia de iniciación de los 19 años, van a **Jeru,** la ciudad espacial, donde se insertan en una matriz de cerebros que conforma el ordenador central **Melchizedek,** que controla todo **Salem.** Aunque sólo es una suposición, **Nova** cree que el cerebro de **Ruw** puede estar conectado a esa matriz, aunque le advierte a **Gally** de que sólo tendrá sus recuerdos hasta los 19 años, cuando fue extirpado, y que también existe la posibilidad de que su personalidad haya sido anulada cuando se incorporó a la red. Y así, **Gally** decide acompañar a **Nova** a **Jeru,** la ciudad espacial...

Mientras tanto, en la **Ciudad de los Desperdicios, Vector** hace un trato con un hombre que le presenta un ambicioso proyecto: unificar la **Ciudad de los Desperdicios** y construir una torre que llegue hasta **Salem** para unificar la superficie con la ciudad suspendida en el cielo. Pero... ¿será posible o se trata de un plan destinado al fracaso?

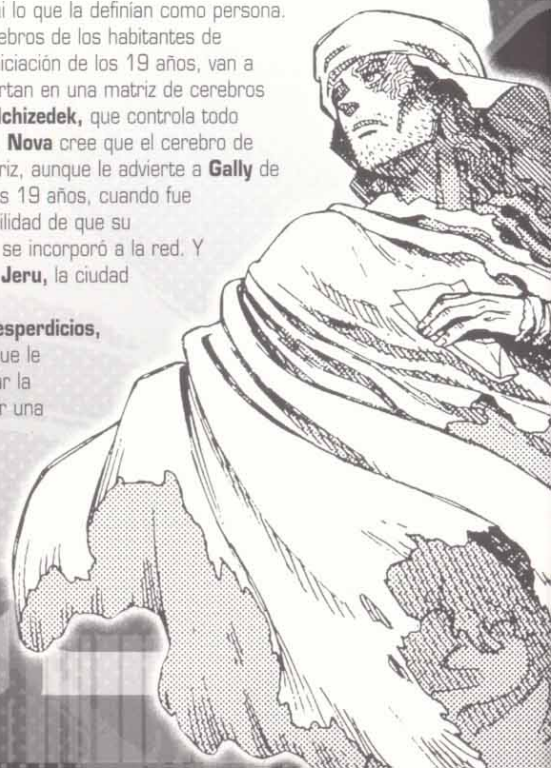

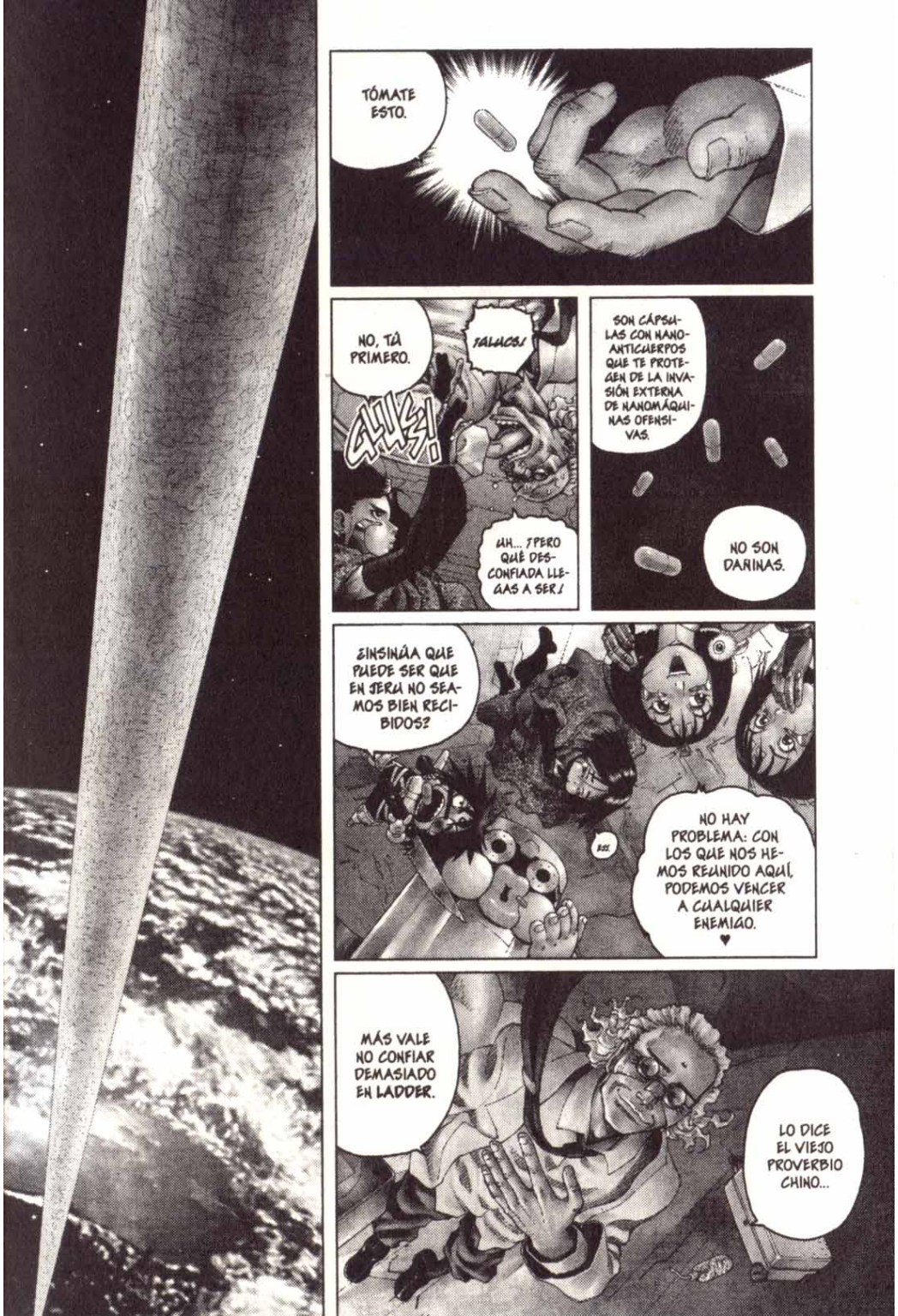
TÓMATE ESTO.
SON CÁPSULAS CON NANOANTICUERPOS QUE TE PROTEGEN DE LA INVASIÓN EXTERNA DE NANOMÁQUINAS OFENSIVAS.
NO SON DAÑINAS.
¡GLUCS!
NO, TÚ PRIMERO.
GLUCS!
UH... ¡PERO QUÉ DESCONFIADA LLEGAS A SER!
¿INSINÚA QUE PUEDE SER QUE EN JERU NO SEAMOS BIEN RECIBIDOS?
NO HAY PROBLEMA: CON LOS QUE NOS HEMOS REUNIDO AQUÍ, PODEMOS VENCER A CUALQUIER ENEMIGO. ♥
MÁS VALE NO CONFIAR DEMASIADO EN LADDER.
LO DICE EL VIEJO PROVERBIO CHINO...

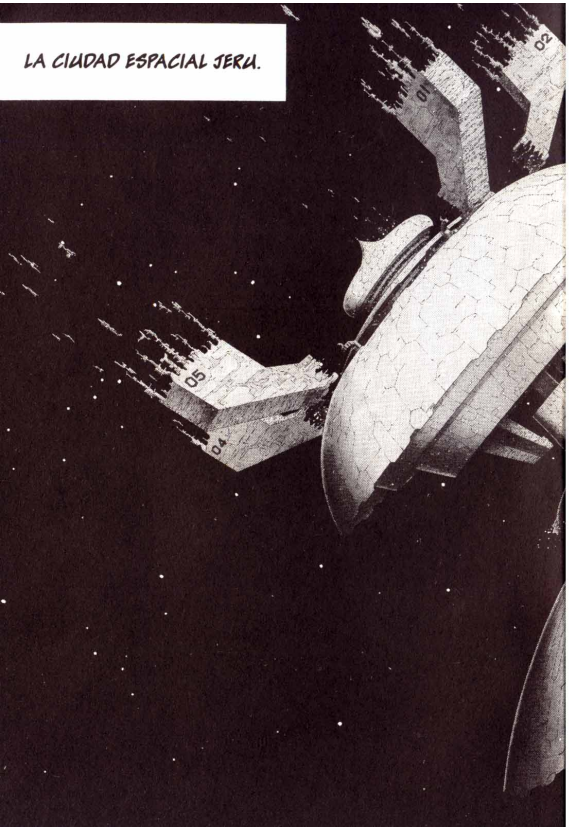

PHASE:13

ÉSTE ES EL TECHO DEL MUNDO

"...A MENOS QUE ENTRES EN LA GUARIDA DEL TIGRE, NO PODRÁS HACERTE CON UN TIGRE CACHORRO."

"BÙRÙ HÀXUÉ BÙSHÀNÁ HÙ SHÌ (LITERALMENTE, "NO-ENTRAR-AGUJERO-TIGRE-NO-OBTENER-TIGRE-HIJO"). PROVERBIO ATRIBUIDO A **BAN CHAO**, DENTRO DEL *RELATO DE BAN CHAO* DE LA CRÓNICA ANTIGUA "HISTORIA DEL PERÍODO HAN TARDÍO (HOUHANSHU)". **BAN CHAO** (CIRCA 32 - CIRCA 102 DC) FUE UN GENERAL CHINO DEL PERÍODO HAN TARDÍO.

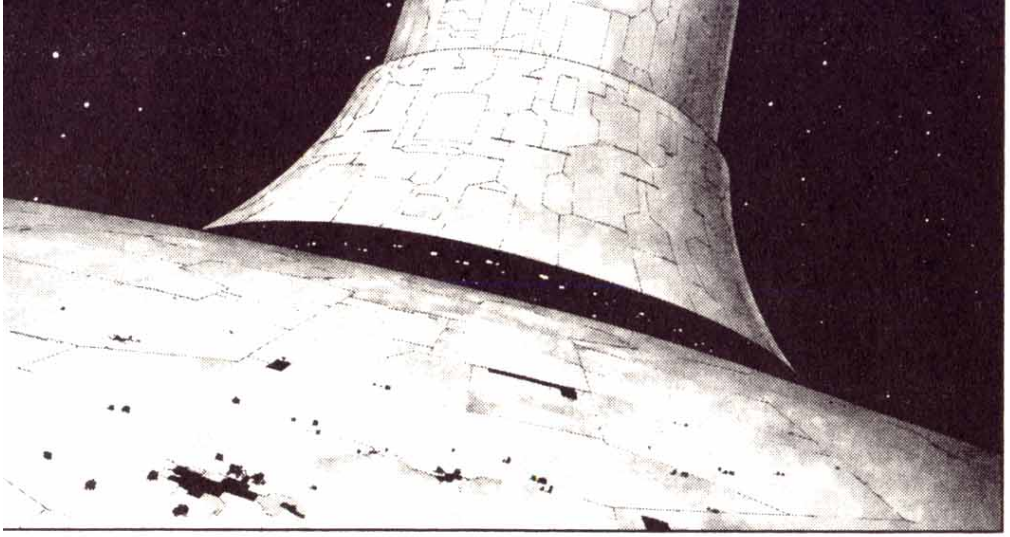

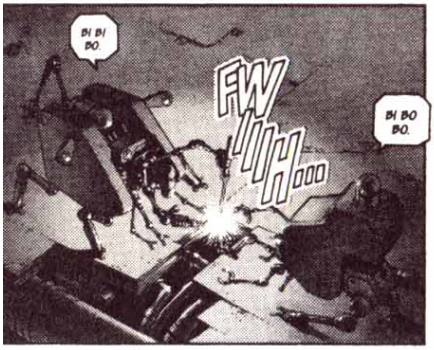
BI BI BO.
FW UH...
BI BO BO.

¡HAS!

FSSSHH!

¡OH, QUÉ BONITO! ♥
¡SE VE LA TIERRA! ♥

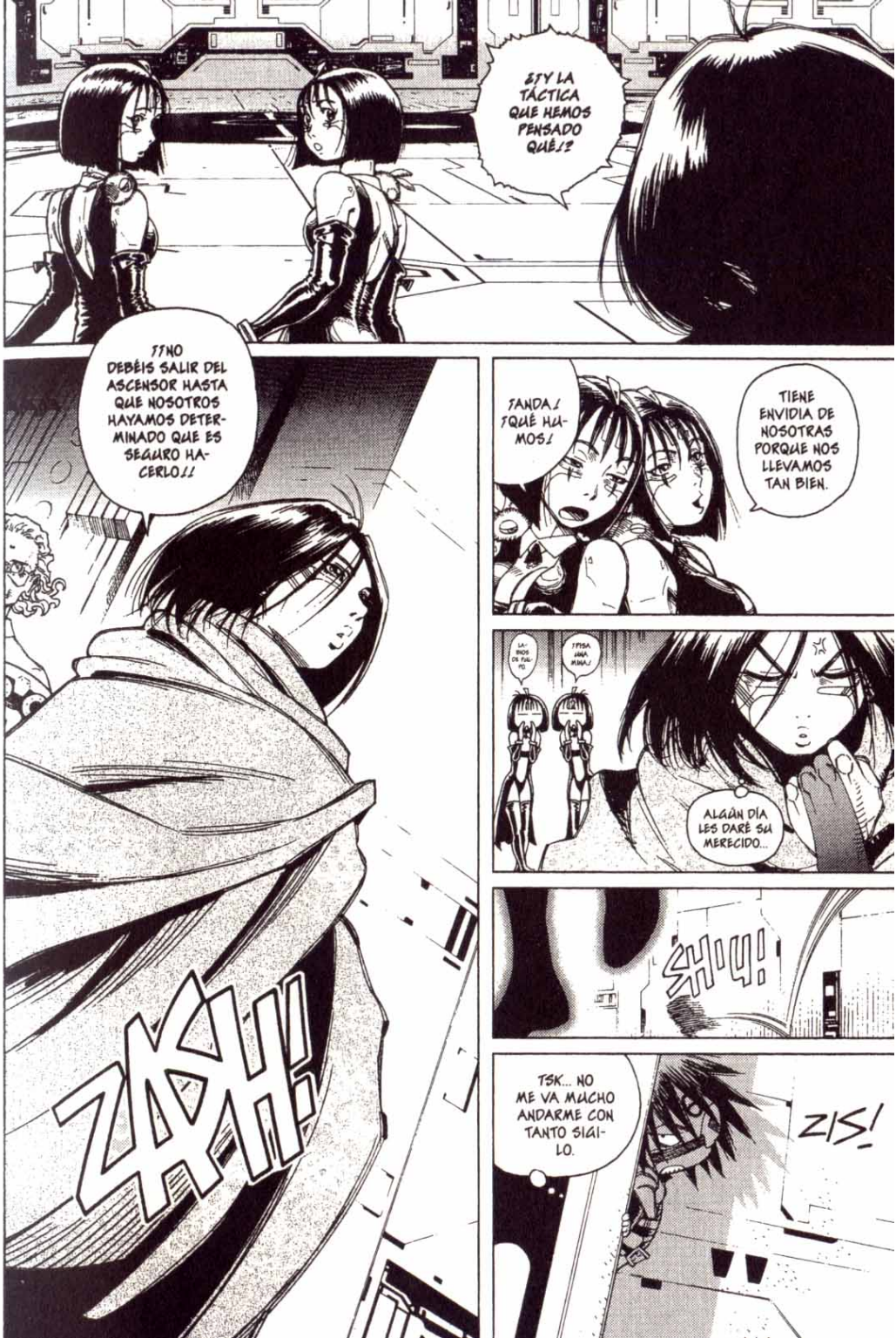
¿Y LA TÁCTICA QUE HEMOS PENSADO QUÉ!?
¡¡NO DEBÉIS SALIR DEL ASCENSOR HASTA QUE NOSOTROS HAYAMOS DETERMINADO QUE ES SEGURO HACERLO!!
ZAK-H!
¡VANDA! ¡QUÉ HUMOS!
TIENE ENVIDIA DE NOSOTRAS PORQUE NOS LLEVAMOS TAN BIEN.
¡PISA UNA MINA!
ALGÚN DÍA LES DARÉ SU MERECIDO...
¡SH-U!
TSK... NO ME VA MUCHO ANDARME CON TANTO SIGILO.
ZIS!

AQUÍ LA GRAVEDAD ES MENOS DE UN TERCIO QUE EN LA TIERRA.
ES DECIR, QUE TRAMPAS DE TIPO "AGUJERO EN EL SUELO" NO SERVIRÍAN DE MUCHO.
NO ESTÁ MAL ESTO DE PESAR MENOS, PERO SE NECESITA UNA CIERTA PRÁCTICA PARA MOVERSE RÁPIDO...

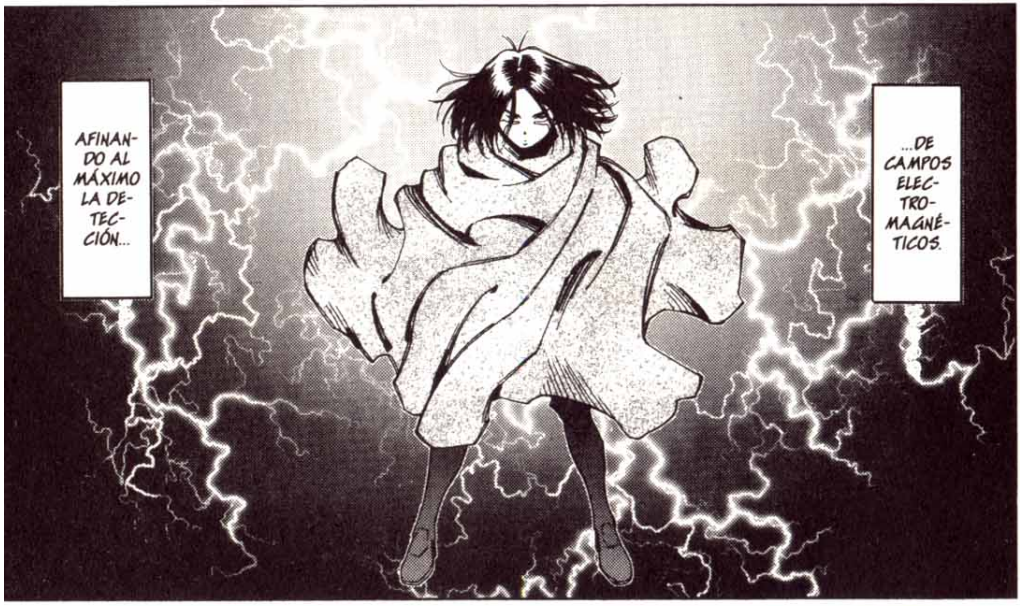
AFINANDO AL MÁXIMO LA DETECCIÓN...
...DE CAMPOS ELECTROMAGNÉTICOS.

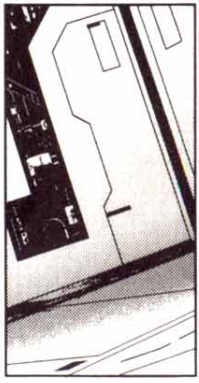

NADA... ESTO ESTÁ ELECTROMAGNÉTICAMENTE BLOQUEADO.
EN TAL CASO...

ZWUUUM

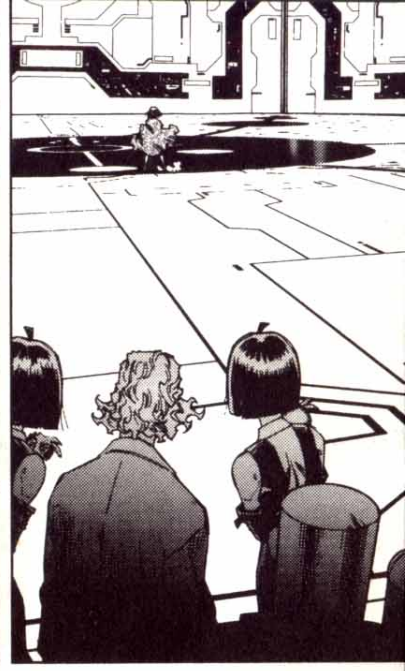

¿EL SONAR ACTIVO?
GRR...
YO HABRÍA LANZADO DOS O TRES CARONAZOS...

NO REBOTAN LAS ONDAS VIBRATORIAS... ESTO ES...
...PELIGROSO.

¿PELIGROSO...? SE SUPONE QUE VENÍA AQUÍ DISPUESTA A CORRER PELIGRO.
CUESTE LO QUE CUESTE...

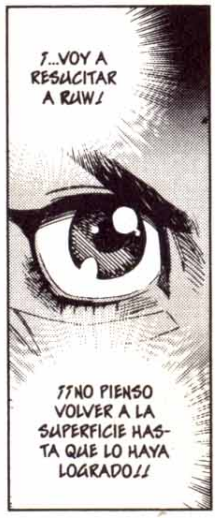
¡...VOY A RESUCITAR A RUW!
¡¡NO PIENSO VOLVER A LA SUPERFICIE HASTA QUE LO HAYA LOGRADO!!

¿¿ES QUE NADIE VA A DARNOS LA BIENVENIDA!?
¡MALEDUCADOS!

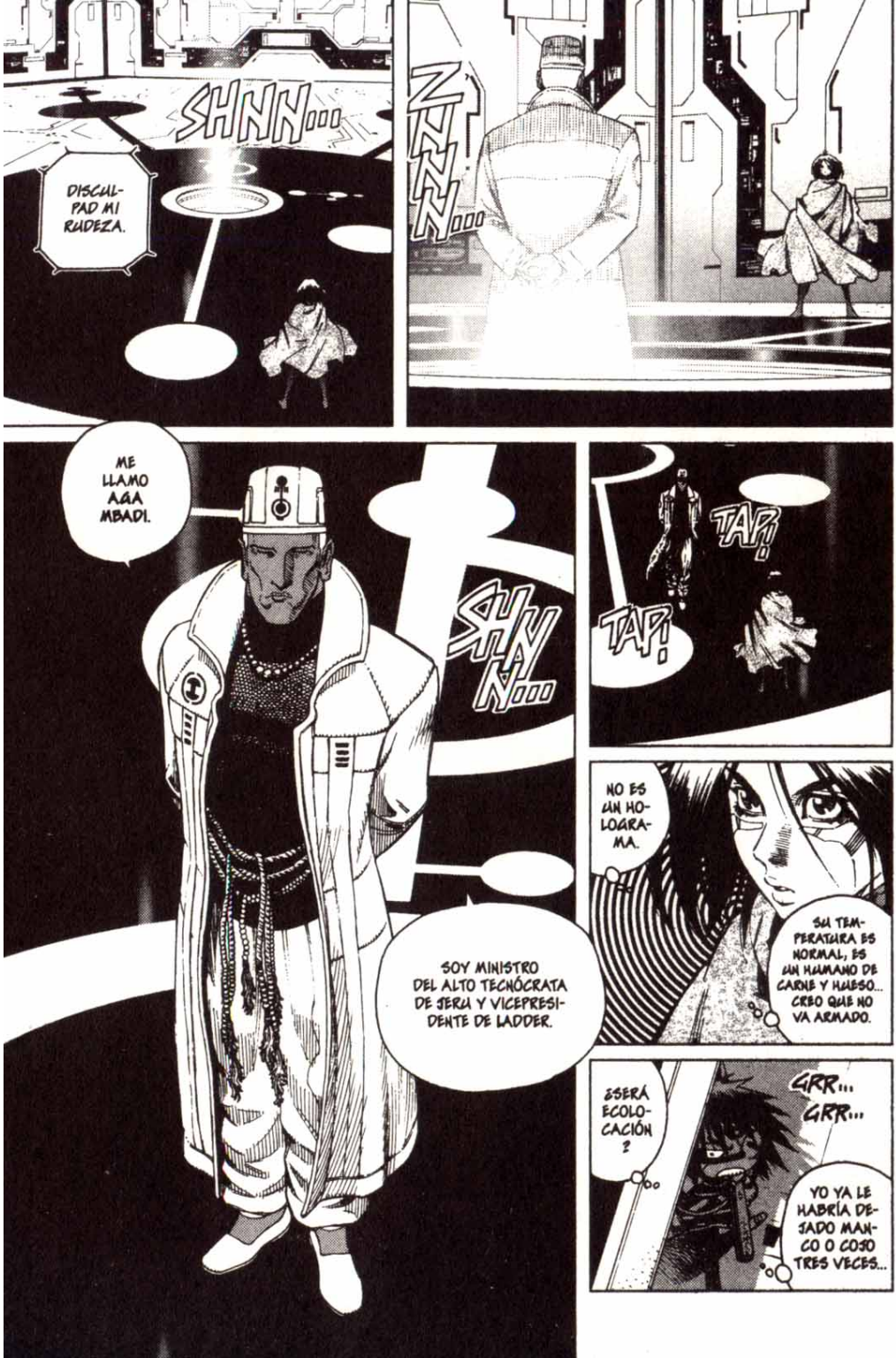
SHNN...
DISCULPAD MI RUDEZA.
ZNNN...
ME LLAMO AQA MBADI.
SHNN...
SOY MINISTRO DEL ALTO TECNÓCRATA DE JERU Y VICEPRESIDENTE DE LADDER.
TAP!
TAP!
NO ES UN HOLOGRAMA.
SU TEMPERATURA ES NORMAL, ES UN HUMANO DE CARNE Y HUESO... CREO QUE NO VA ARMADO.
¿SERÁ ECOLOCACIÓN?
GRR...
GRR...
YO YA LE HABRÍA DEJADO MANCO O COJO TRES VECES...

BIENVE-
NIDOS A
JERU.
ÉSTE ES
EL TECHO DEL
MUNDO.

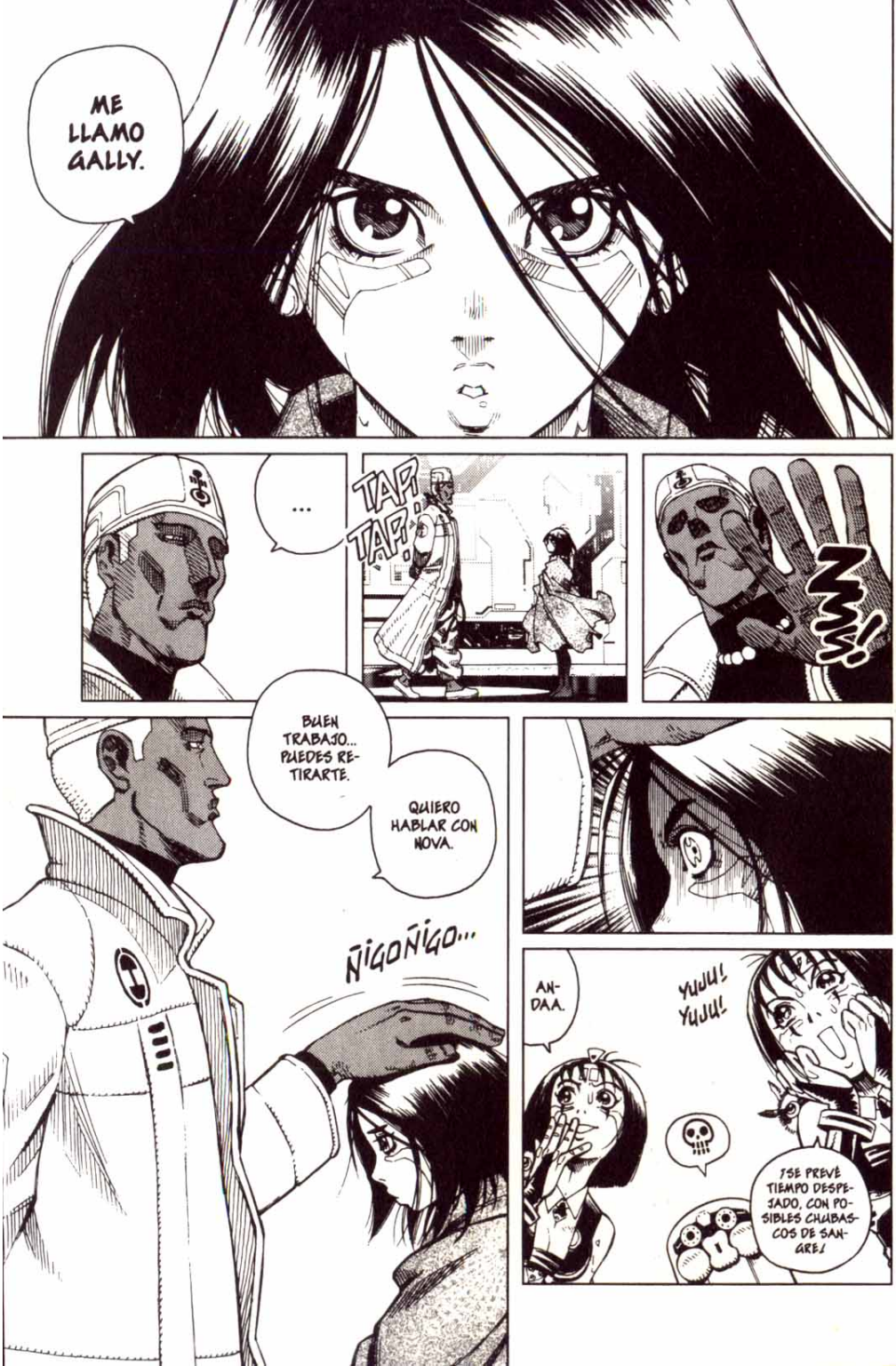
ME LLAMO GALLY.
...
TAP TAP
ZAS!
BUEN TRABAJO... PUEDES RETIRARTE.
QUIERO HABLAR CON NOVA.
ÑIGOÑIGO...
AN-DAA.
YUUU! YUUU!
¡SE PREVÉ TIEMPO DESPEJADO, CON POSIBLES CHUBASCOS DE SANGRE!

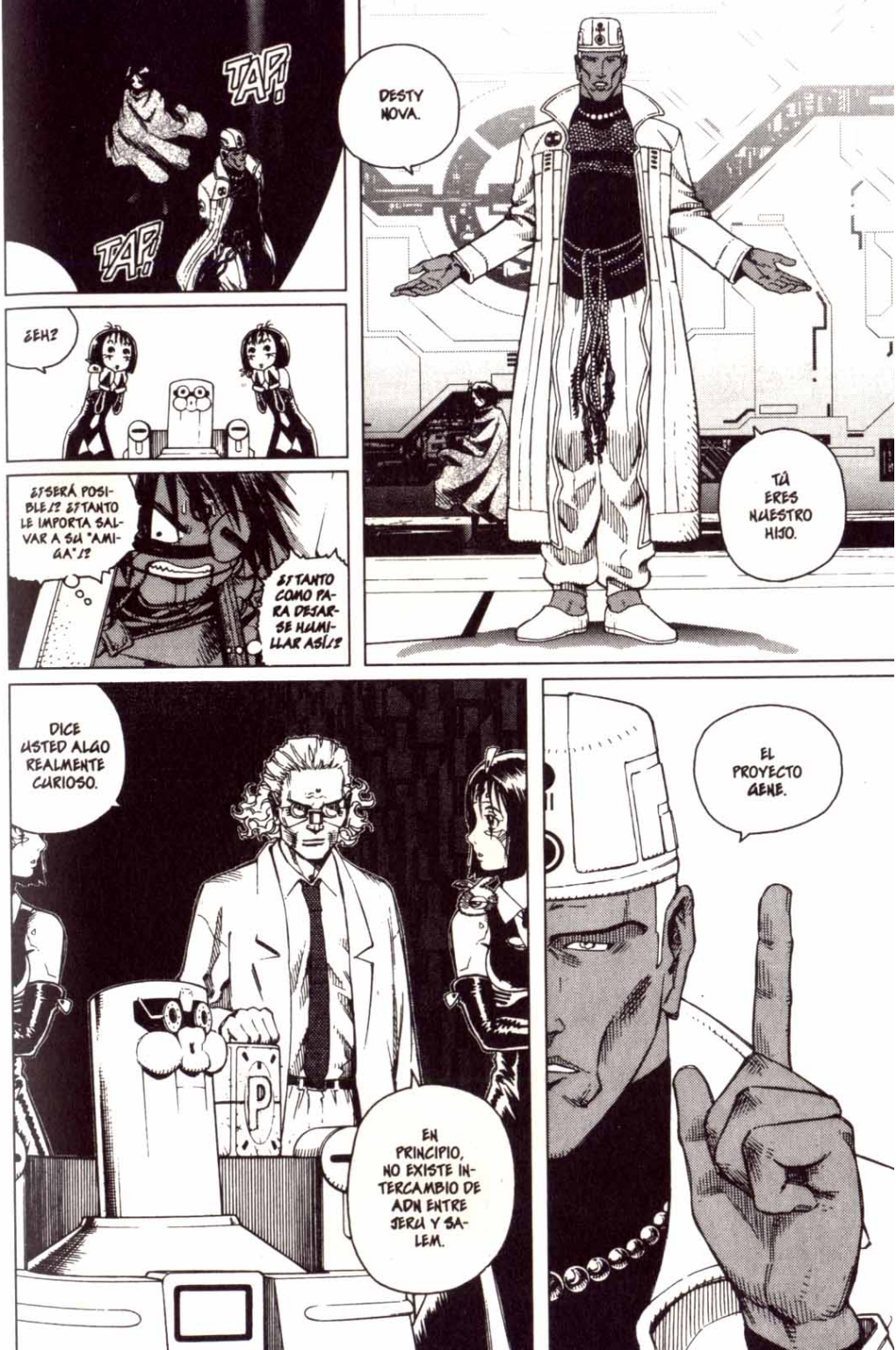
TAP!
TAP!
DESTY NOVA.
TÚ ERES NUESTRO HIJO.
¿EH?
¿¿SERÁ POSIBLE!? ¿¿TANTO LE IMPORTA SALVAR A SU "AMIGA"!?
¿¿TANTO COMO PARA DEJARSE HUMILLAR ASÍ!?
DICE USTED ALGO REALMENTE CURIOSO.
EN PRINCIPIO, NO EXISTE INTERCAMBIO DE ADN ENTRE JERU Y SALEM.
EL PROYECTO GENE.

*PROYECTO ADNB: GENETIC ENGINEERING NURTURE EXTRAINTELLIGENCE PROJECT.

NOVA...
POR SUPUESTO, YA LO SABÍA.
SABÍA... QUE TANTO YO COMO ROSCOE FUIMOS CREADOS DE ESTE MODO.

Y ESTOY SEGURO DE QUE ROSCOE TAMBIÉN LO ADIVINÓ CUANDO LLEGÓ HASTA EL ÓRGANO DE ADN.
PERO, POR DESGRACIA, NO PUDO SOPORTAR EL PESO DE LA VERDAD... SU PERFIL PSICOLÓGICO CARECÍA DE LA TAN NECESARIA INTENSA MALDAD...

NO SOY MUY DIFERENTE DE VOSOTROS, QUE FUISTEIS CONSTRUIDOS COMO ANDROIDES DE BATALLA, PUESTO QUE FUI CREADO ARTIFICIALMENTE.
AUNQUE...
...EL AUTÉNTICO "YO" NO DEPENDE DE SI UNO TIENE LIBERTAD ABSOLUTA DE ACCIÓN O SI...
...POR EL CONTRARIO, ES UNA MÁQUINA AUTOMÁTICA... NI TAMPOCO DE CÓMO NACIÓ, NI DE SU CONSTITUCIÓN FÍSICA... ¡SINO DE CÓMO HA VIVIDO!

DESTY NOVA... INCLUSO ÉL...
...HA ESTADO LUCHANDO EN POS DE LA LIBERTAD.
BUENO, YA ESTÁ. PUEDES BAJAR DEL ASCENSOR.
ANTES DE ESO, TENGO UNA PREGUNTA.
¿QUÉ HA SIDO DE LOS TRES SALEMIANOS DE EXTRAORDINARIA INTELIGENCIA... QUE DICES QUE LLEGARON HASTA AQUÍ ANTES QUE YO?
JU, JU, JU... ¿ASÍ QUE TE PREOCUPAN TUS PREDECESORES...?
PUES SIGUEN CONTRIBUYENDO A LA CIENCIA, AQUÍ EN JERU.
AH, QUIZÁ DEBERÍAS SABER QUE, EN EL MUNDO ESPACIAL, LA NANOTECNOLOGÍA QUE PERMITE OBTENER LARGA VIDA SIN ENVEJECER ES YA UNA REALIDAD... POR EJEMPLO, ESTE AÑO YO CUMPLIRÉ ZZZ AÑOS.
YA VEO...
ADELANTE, GALLY.
ZAP!

VAS A SER NUESTRO REHÉN HASTA QUE NOS ASEGUREMOS QUE AQUÍ ESTAMOS SEGUROS.

GRRKK.

!

ZAP!

PERO... YO PODRÍA SER UN ENEMIGO. NO DEBERÍAS ACERCARTE TANTO SIN PRECAUCIONES...

ES BUENO SER DESCONFIADO...

MUY BIEN, GALLY.

¡AY AY AY!

¡ESTO ES MUY RARO! ¡¡RETROCEDA, PROFESOR!!

FLAP! FLAP!

KYUU

CÓMO ME GUSTARÍA DISPARAR MI CAÑÓN Y BLANDIR MI ESPADA...

¿¡UH!?

SHIT!
SHAK!
"HEH?"
"UAAAHHH!?"
CHAS!
CHAS!
FWO

FWONG!
FWONK!
¡¿UH!?
¡SUÉLTALES ENSEGUIDA! DE LO CONTRARIO...
FSSH!
¿¿QUÉ HACES AHÍ PARADA, GALLY!? ¡MUÉVETE, JODER!
SHIU!
ZIP!
JU... ¿¿TODAVÍA HABÍA OTRO !?
ZISS!
¡¡JA! ¡UN CUCHILLAJO COMO ÉSE NO VA A...!
TCHK!
...CLAVA...
!? NO... NO PUEDO...

¡UOAH!
TCHAK!
FWONG!
KRAAAK!
ZWIN!
¿¡UUH...!?
TAP!
N... NO PUEDE SER... ¡¡SI ES DE CARNE Y HUESO...!!
BAM!

VEO QUE ESTÁS HECHA DE MODO UN POCO DISTINTO A LOS DEMÁS ANDROIDES.

HE TENIDO QUE TOCARTE DIRECTAMENTE PARA TENER ACCESO A TU CUERPO.

YO... ¡YO NO SOY UN ROBOT!
CLARO... ESTO NO ES CUESTIÓN DE FUERZA... ¡ME HA PIRATEADO EL CUERPO!

MEEK

TU CASTIGO POR DOBLARME EL BRAZO...
¡¡...CONSISTIRÁ EN LAMERME LAS BOTAS!!
¡¡UHH.
...

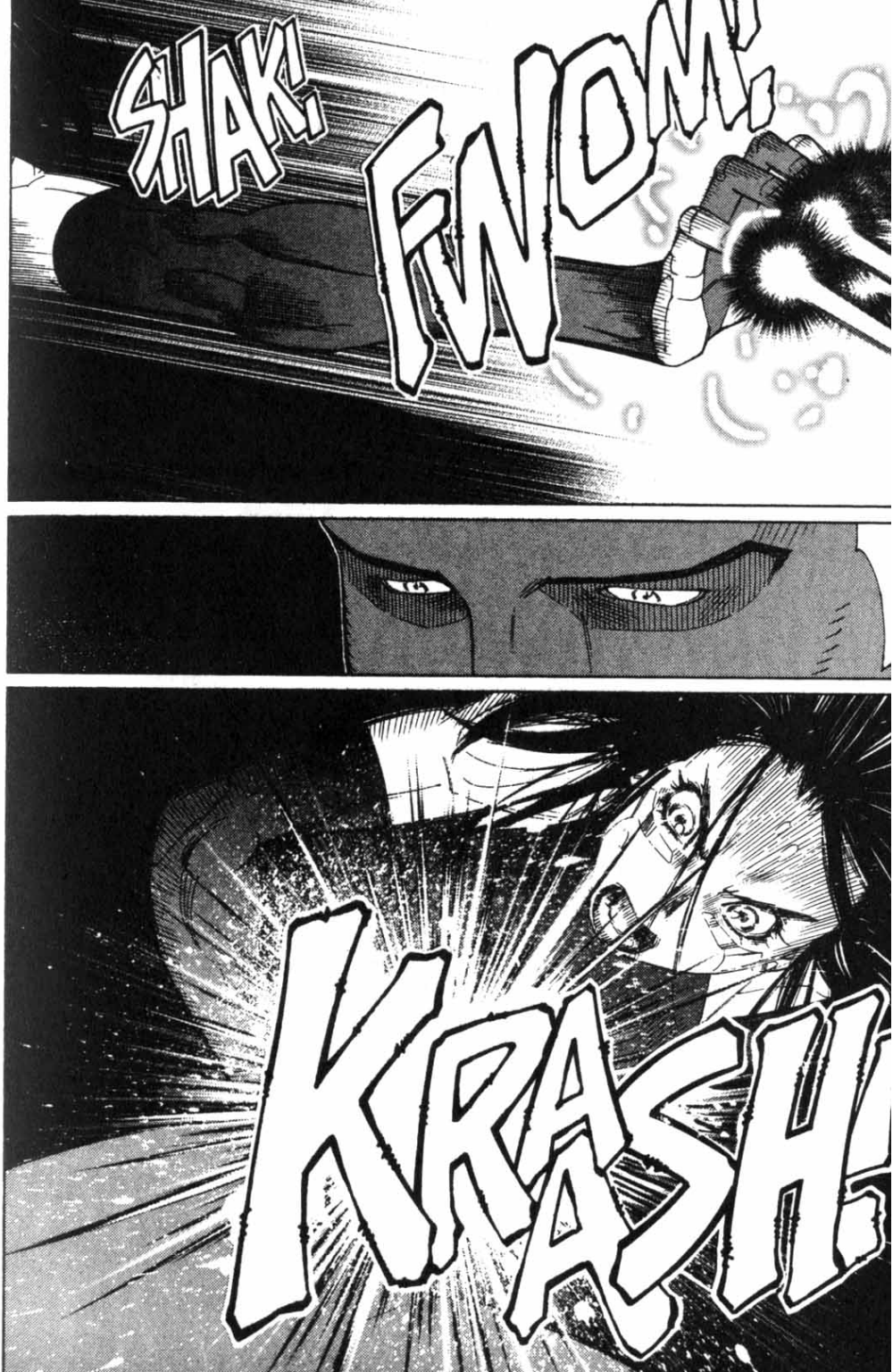
SHAK.
FWOM.
KRASH

ESTE CUBO DE ANTIPOLÍMEROS NO SÓLO INHIBE LA FUERZA FÍSICA...
...SINO QUE TAMBIÉN ARREBATA LA ENERGÍA A LAS NANOMÁQUINAS OFENSIVAS Y REDUCE LA VELOCIDAD DE ACCIÓN A UNA DIEZMILÉSIMA PARTE.
¡¡ES IMPOSIBLE DESTRUIRLO DESDE EL INTERIOR!!
BAM!
BAM!
FWO
OK!
NOVA.
NO TE HE MENTIDO.
LOS GENIOS QUE LLEGARON AQUÍ ANTES QUE TÚ SIGUEN VIVOS...
¡...DENTRO DE MI CRÁNEO!

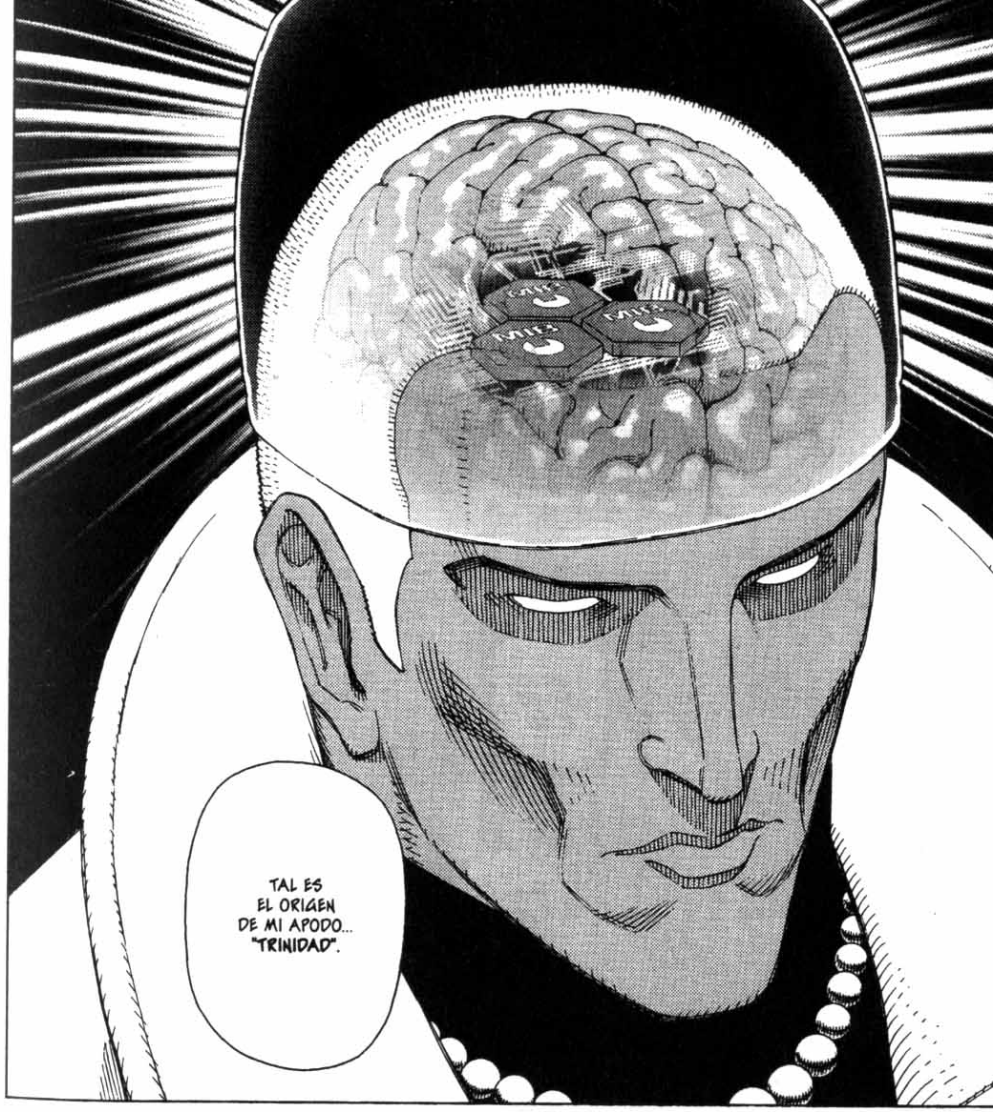
TAL ES EL ORIGEN DE MI APODO... "TRINIDAD".

JU, JU, JU... AUNQUE CLARO, SI AÑADO TU CHIP...
...DEBERÉ CAMBIÁRMELO Y PONERME POR EJEMPLO "QUADRA".

CRASH!
CRASH!

¡OOOO... YO NO QUIERO MORIR EN ESTA POSTURA TAN RIDÍCULA...
¡¡NO ME ABANDONÉIS!!
¡AMA GALLY, MORIREMOS JUNTOS!

ME HA DERROTADO... ¡NO HE PODIDO MOVER NI UN DEDO CONTRA ÉL...!
¡¡RUAW...!!

FWOSH!

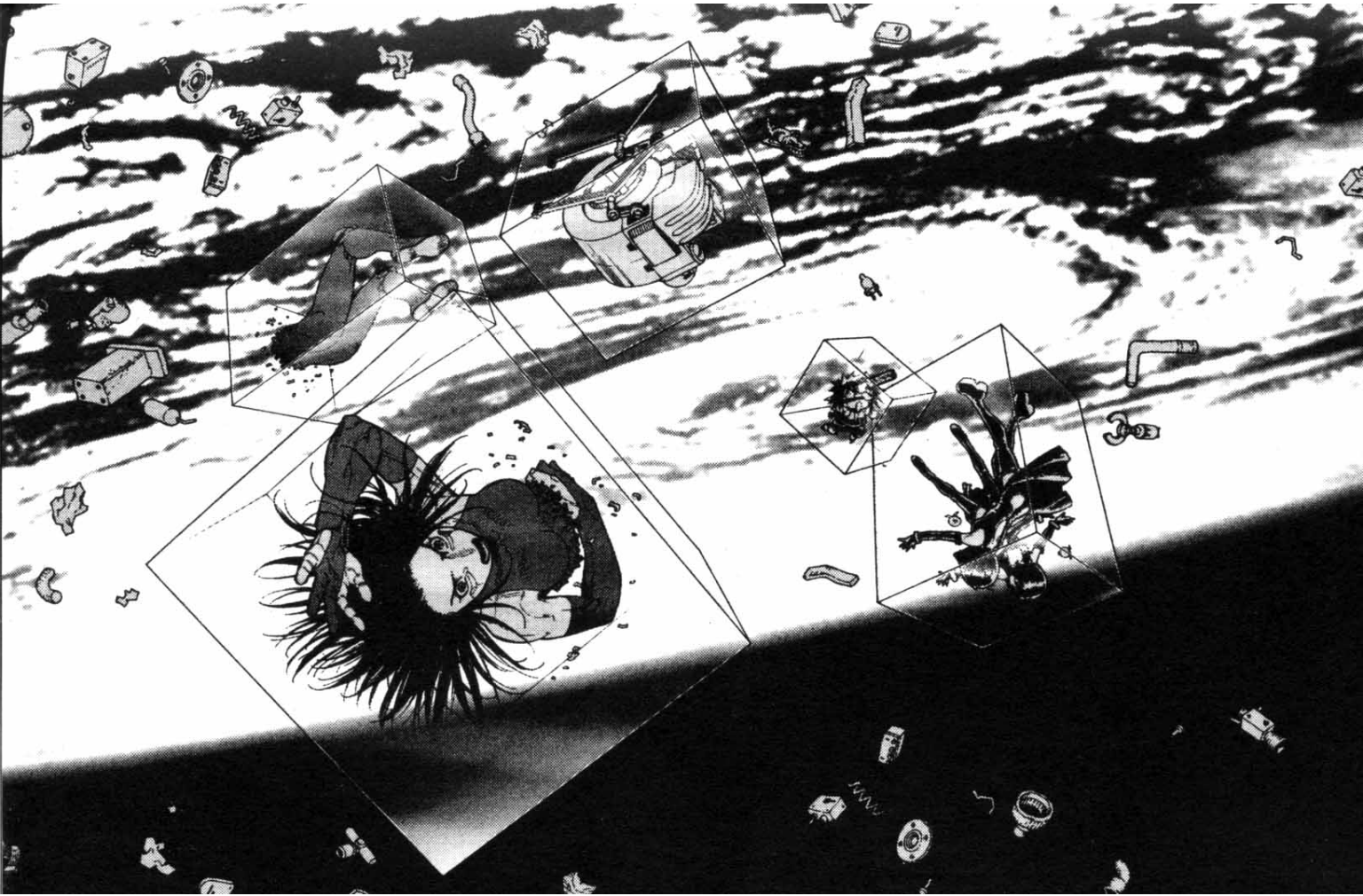

PHASE:14

ES EL REY DEL PAÍS DE LOS ROBOTS, Y ADEMÁS...

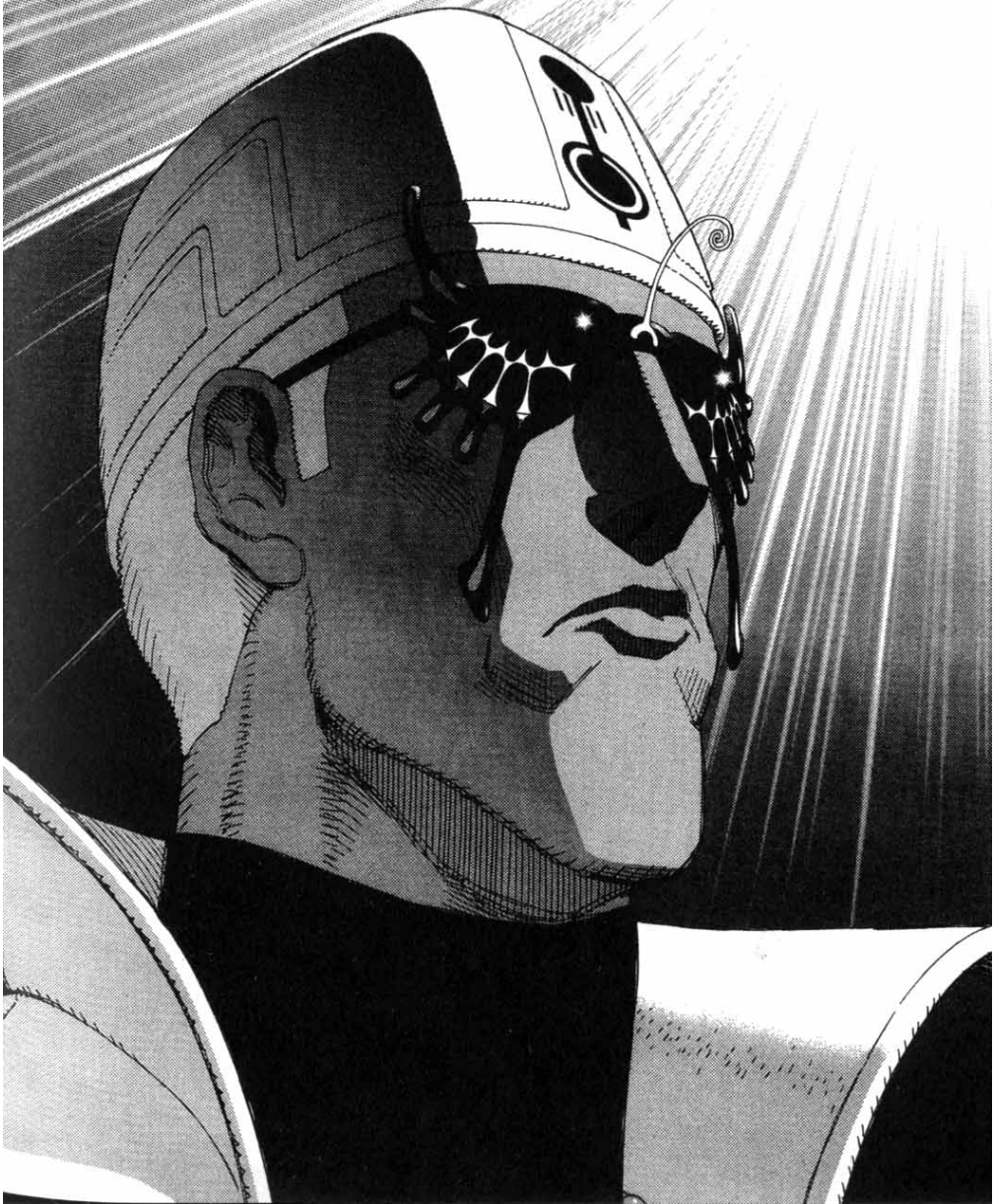

FWOOSH!

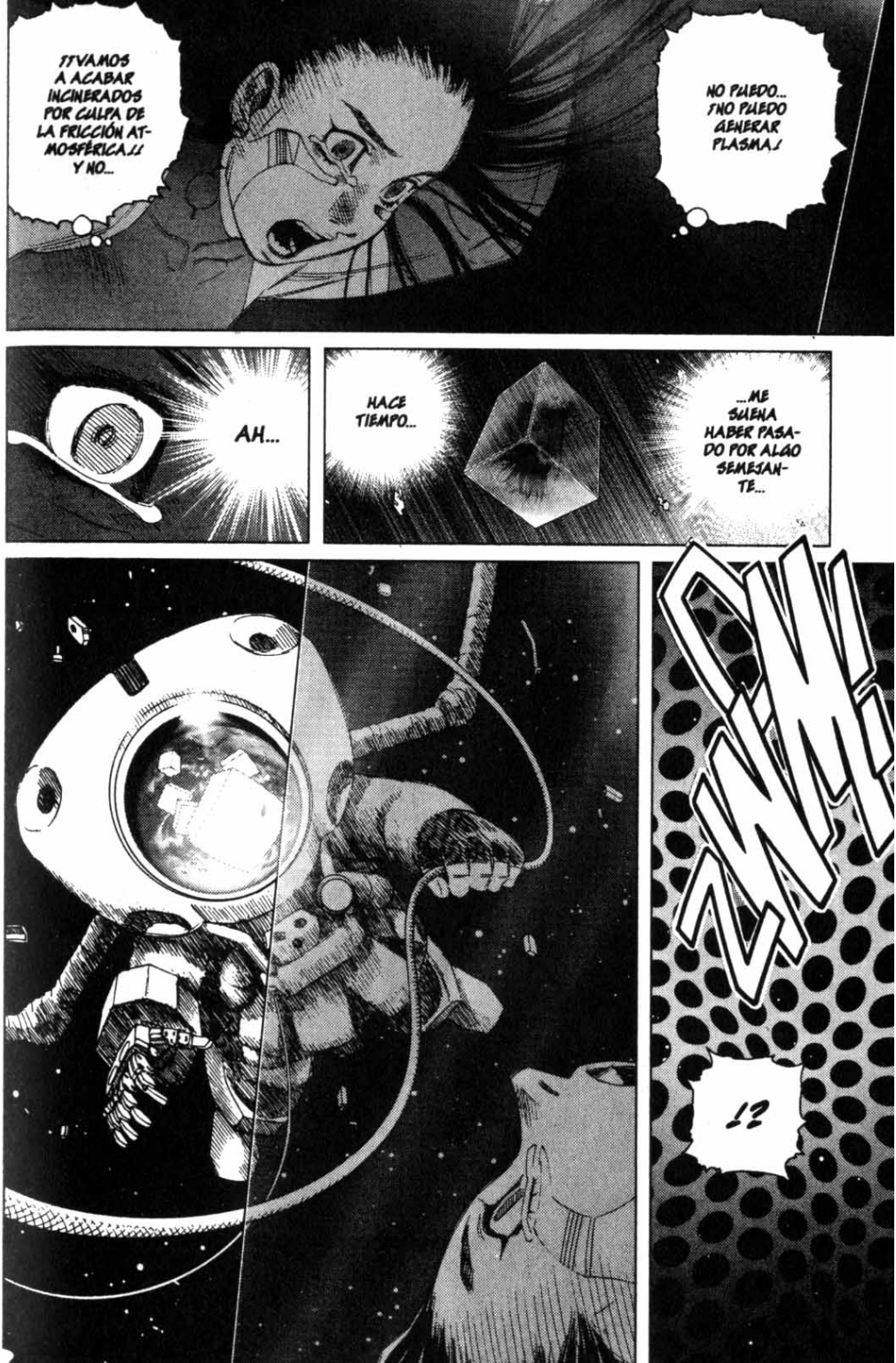
NO PUEDO... ¡NO PUEDO GENERAR PLASMA!
¡¡VAMOS A ACABAR INCINERADOS POR CULPA DE LA FRICCIÓN ATMOSFÉRICA!! Y NO...
...ME SUENA HABER PASADO POR ALGO SEMEJANTE...
HACE TIEMPO...
AH...
ZWM
!?

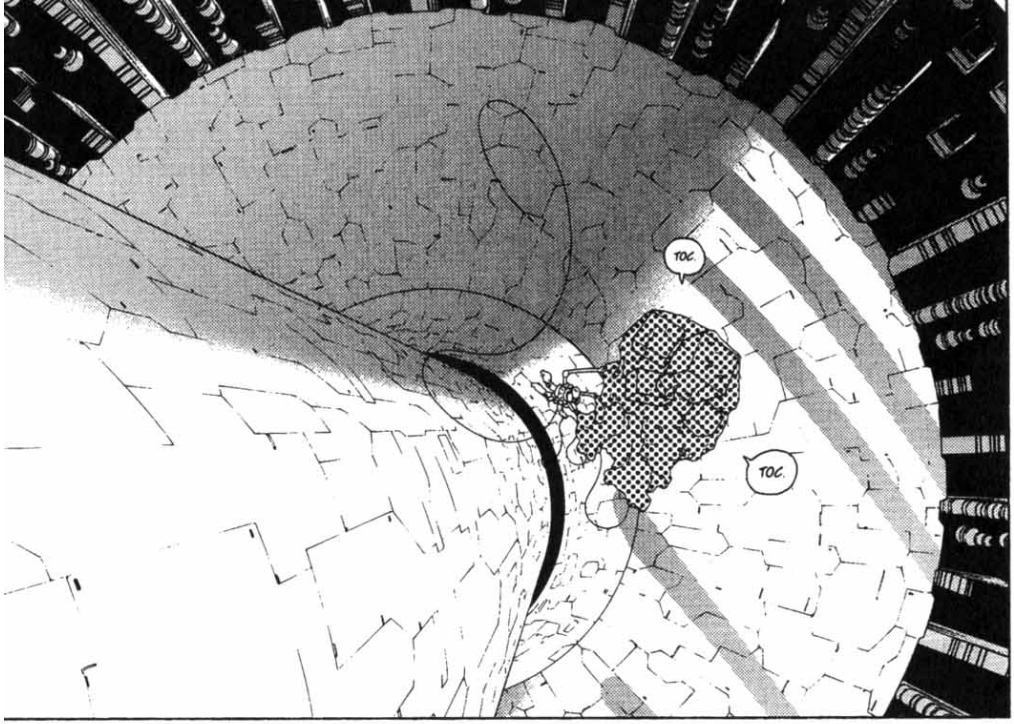
TOC.
TOC.

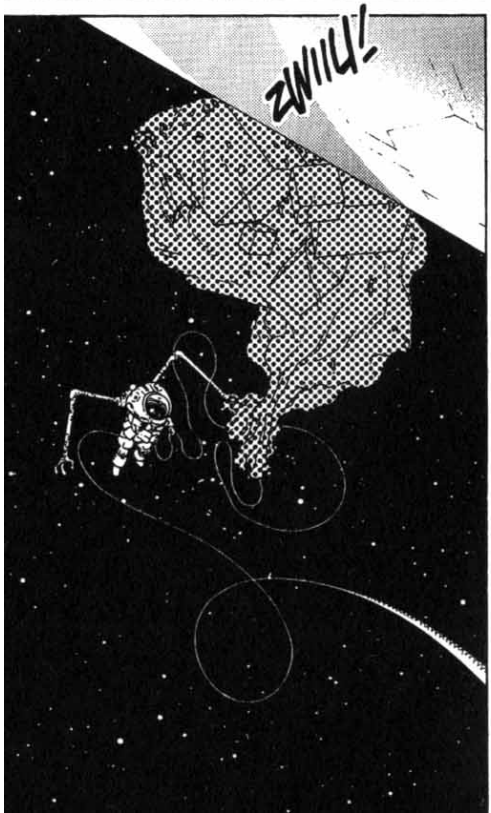
ZWIIU!

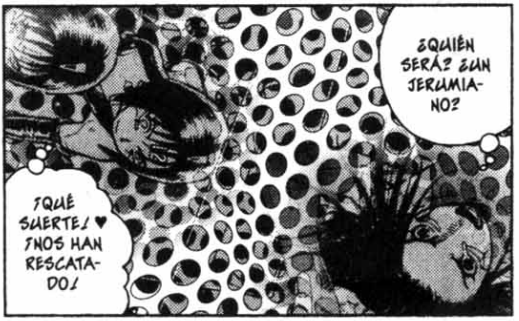
¿QUIÉN SERÁ? ¿UN JERUMIANO?
¡QUÉ SUERTE! ♥ ¡NOS HAN RESCATADO!

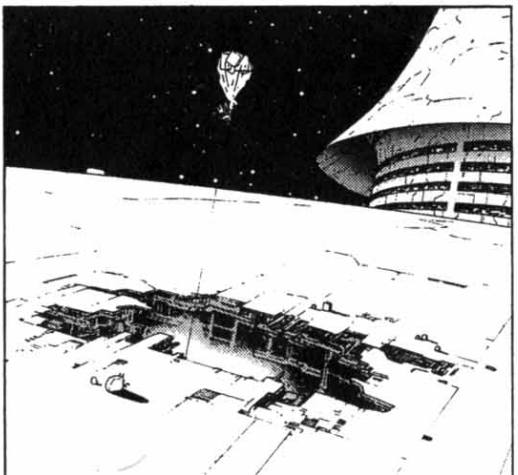

BO BU BI BO.
BI BO BI BO.
APARTAOS, VENGA.
¡SHIN!
FSSSHHH!
CLIK
CLIK
CLIK
ESTÁ BLOQUEADO CON UN CÓDIGO MOLECULAR MC 42. ¿PUEDES CREAR LA LLAVE MOLECULAR, JEFE?
BAH, ESTO ESTÁ CHUPADO.
LA LARA LALA RA LARAAAA... ♪
ZRS!

FSH!
SHWA
AF!
COFFF...
UH...
ZRAASH!
COFFF...
HAY QUE VER... ¿QUIÉN TE MANDA METERTE CON EL COLEGA TRINIDAD?
CLIK!
ZSS!

NADA ES MÁS TEMIBLE QUE LA IGNORANCIA.
UUUHHH.
SNIF!
UAH...
¡¡¡MALDITA SEAAAAA!!!
¡¡¡AAAHHH!!!
BAM! BAM! BAM!!!

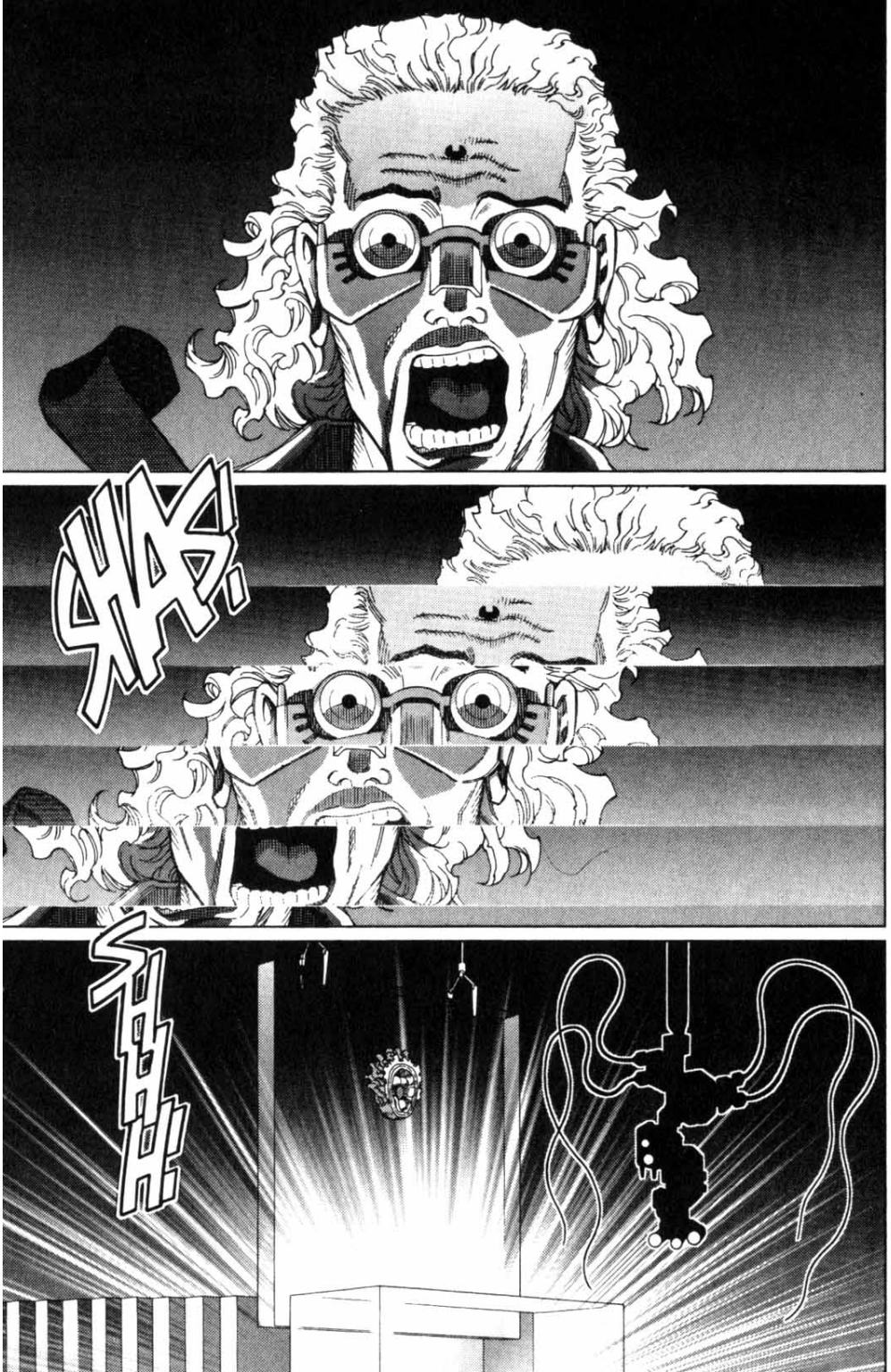
SHA!
SHHH!

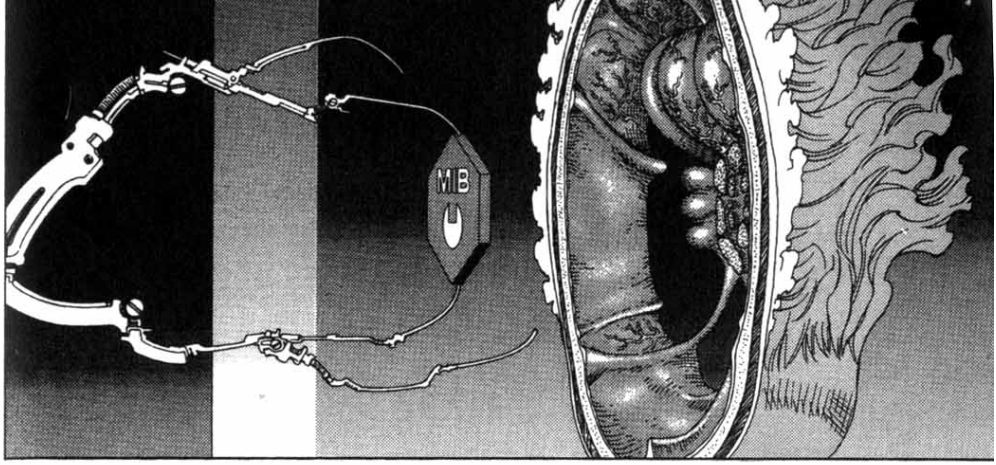

TODOS LOS CONOCIMIENTOS Y TODO EL "ATMAN", LA PSIQUE, DEL HOMBRE LLAMADO DESTY NOVA...

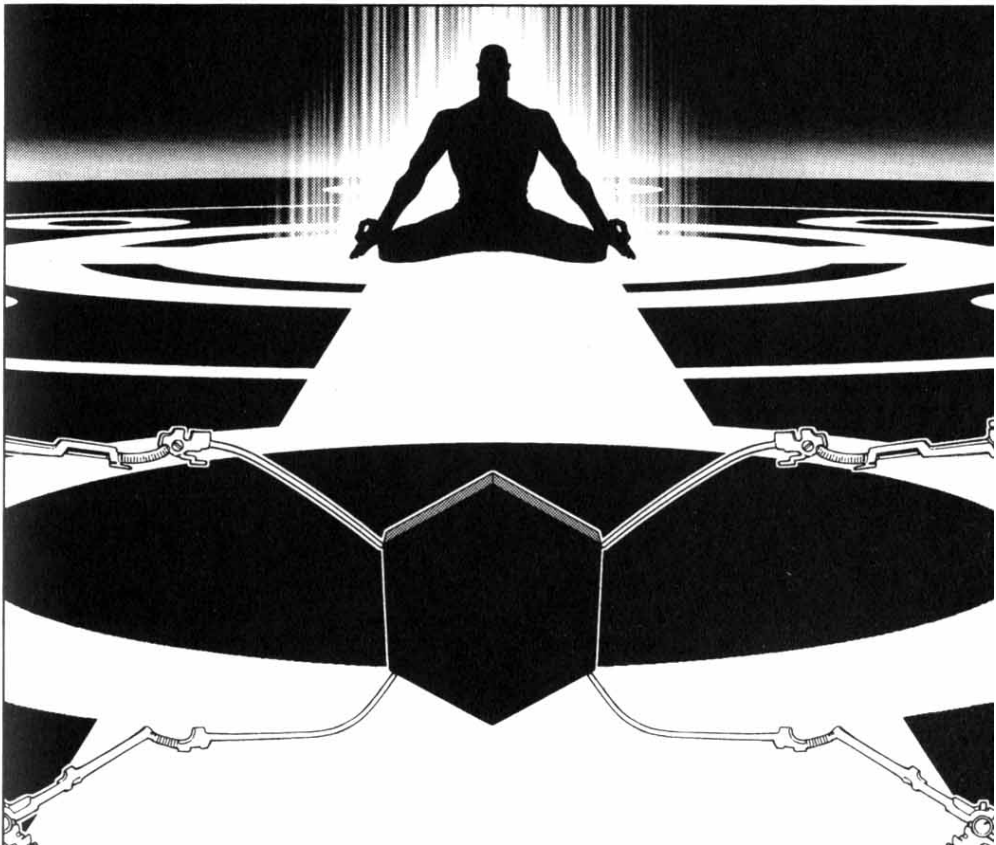

EL HECHO DE FUSIONARLOS CON ELLOS SERÁ UNA PRUEBA INAUDITA HASTA AHORA.
FWUH!

HAAAH!!!
EN EL ESPACIO NO SE TOLERAN LOS FRACASOS.
ZAP!
ZAP!
DEBO REALIZAR LA CEREMONIA DE FUSIÓN...
FWUUUH!!
...CON EXTREMADO CUIDADO.
CUENTO CON SUFICIENTE TIEMPO.
HAAAH!!!
SEÑOR MBADI, VA A EMPEZAR LA REUNIÓN DEL CONSEJO LADDER.
HM.

ANDA QUE...
¿...DESDE CUÁNDO FABRICAN MODELOS DE ROBOT INDUSTRIAL CON EL CARÁCTER DE UNA MUJER HISTÉRICA...?
SIENTO HABER PERDIDO LOS PAPELES...
¡PERO QUE SEPAS QUE YO NO SOY NINGÚN ROBOT!
¿SEGURO? PUES HABRÍA JURADO... ...QUE ERAS UN GATO ROBOT... PERO SIN BOLSILLO MÁGICO...
CRAC.
CROC.
CRRAC
¡EH, QUE ERA BROMA!
¡NO TE SULFURES!
JE! JE!
ME LLAMO PING... PING WOO.
Y ÉSTE ES KALE, MI COLEGA Y BRAZO POSTIZO.
ENCANTADO.
TEK! TEK!

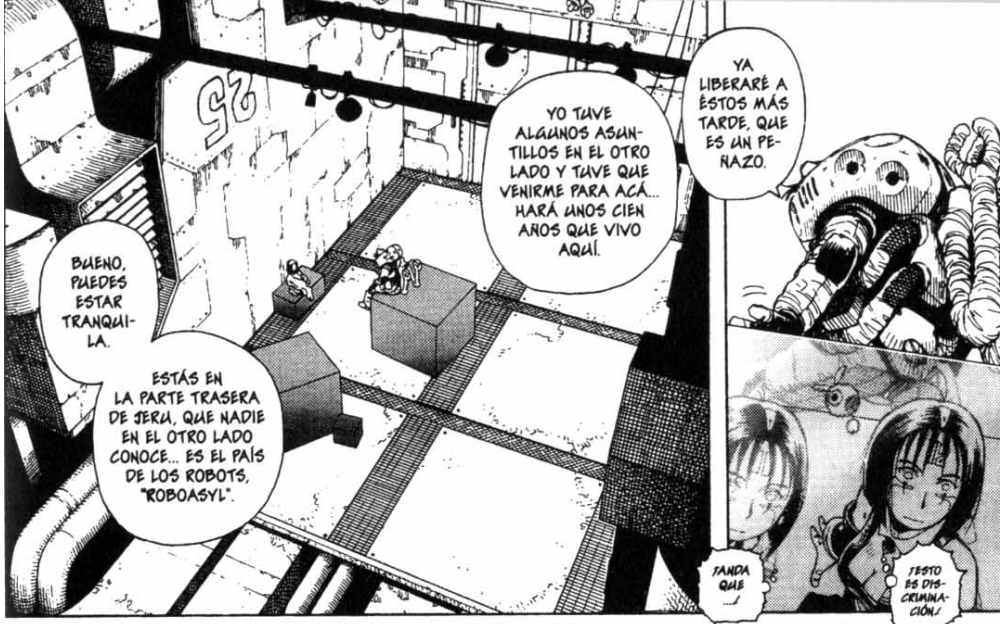
BUENO, PUEDES ESTAR TRANQUILA.
ESTÁS EN LA PARTE TRASERA DE JERU, QUE NADIE EN EL OTRO LADO CONOCE... ES EL PAÍS DE LOS ROBOTS, "ROBOASYL".
YO TUVE ALGUNOS ASUNTILLOS EN EL OTRO LADO Y TUVE QUE VENIRME PARA ACÁ... HARÁ UNOS CIEN AÑOS QUE VIVO AQUÍ.
YA LIBERARÉ A ÉSTOS MÁS TARDE, QUE ES UN PEÑAZO.
¡VAYA QUE...!
¡ESTO ES DISCRIMINACIÓN!

ME LLAMO GALLY.
ME HA IDO POR UN PELO... TE LO AGRADEZCO.

¿EEEH?
¿CÓMO? ES QUE NO LO HE OÍDO.

...
¡QUE GRACIAS POR SALVARME!
AAH.

¿GRACIAS...?
¿Y YA ESTÁ?

OYE, TÚ, VENGA YA...
¿NO ME DIGAS QUE CREES QUE CON ESO BASTA PARA AGRADECERLE A ALGUIEN QUE TE HAYA SALVADO EL PELLEJO?

¡UGH!
FRAAH!
TUK!
LO SÉ TODO, ¿OYES?
FSSSH!
HE SIDO TESTIGO DE TODAS VUESTRAS PERIPECIAS EN SALEM.
JE, JE, JE!
TENGO EL HOBBY DE INFILTRARME EN LOS CIRCUITOS Y OBSERVAR A LA GENTE DE JERU Y SALEM.
¡...PERO NO HAY ALTERNATIVA!
UHHH... LA PÉRDIDA DE ESA CAJA SUPONE UN REVÉS DESASTROSO PARA NOSOTROS...
¡JE, JE!
¡¡SI TÚ, MI SALVADOR, LA DESEAS, ENTONCES PUEDES QUE DARTE CON ELLA!!
AUNQUE NO TENGO NI IDEA DE LO QUE HAY DENTRO...
¡¡SÉ QUE ESTO ES ALGO EXTREMADAMENTE IMPORTANTE!!
A... AMA GALLY...

OYE, GALLY. TÚ LO QUE QUIERES ES RECUPERAR LOS SESOS DE TU AMIGA SALEMIANA, ¿NO?
ENTONCES DEBERÍAS CONTRATARME... ¡¡SOY DE CONFIANZA!!
¡ME CONOZCO AL DEDILLO LA ESTRUCTURA DE JERU, Y TAMBIÉN CONOZCO PERFECTAMENTE A TRINIDAD...!
AUNQUE, POR SUPUESTO, NO TE SALDRÁ DE GORRA... JE, JE...
AMA GALLY... ¿NO DEBERÍA CONFIAR EN ESTE INDIVIDUO TAN SOSPECHOSO!
...
ESTOY DE ACUERDO... PERO AHORA...
...ESTOY EN UN APURO Y CUALQUIER AYUDA ES POCA.
ME GUSTARÍA QUE ME AYUDARAS, PERO...
...AHORA MISMO NO TENEMOS NADA QUE DARTE...
¿NADA? JE, JE, JE, JE...
NO DISIMULES, ANDA.

DRING!
¿QUÉ ME DICES DE ESTO?
¿UH?
QU... QU... ¿¡QUÉ HACEEEES!?
¿¡QUÉ HACEN LOS CHIPS CEREBRALES DE NOVA QUE POSEÍA JIM ROSCOE DENTRO DEL NÚM. 100!?
PE... PERO...
ES QUE LOS ENCONTRÉ EN LA CONSOLA DEL ÓRGANO DE ADN Y PENSÉ QUE IGUAL PODRÍAN SERVIR...
NO... NO PENSABA ESCONDERLOS NI NADA.
MEJOR ME LO PONES... CUANTO MÁS PELIGROSO ES ALGO, MÁS VALIOSO SE VUELVE.
SI SE CONSIGUE EXTRAER LA INFORMACIÓN CONTENIDA EN ESTOS CHIPS... ES POSIBLE OBTENER UNA AUTÉNTICA FORTUNA.
N... ¡NO, ESOS CHIPS SÍ QUE NO!
¡¡SON DEMASIADO PELIGROSOS!!

ADEMÁS, ¿QUÉ ES ESO TAN "PELIGROSO"?
¿A TI NO TE IMPORTA UN COMINO LO QUE LE PASE AL MUNDO POR CULPA DE LA INFORMACIÓN QUE HAY EN LOS CHIPS!?
NO INTENTES GUARDAR LAS APARIENCIAS CONMIGO... TÚ HUELES IGUAL QUE YO.
PROTEGES LO QUE AMAS CON UÑAS Y DIENTES...
...Y DESTRUYES LO QUE ODIAS!!
NO HAY ÉTICA NI LEGISLACIÓN QUE VALGAN. TE DA IGUAL QUE LOS DEMÁS MUERAN!!
EL CENTRO DE TODO ES "UNO MISMO".
QUE ALGUIEN VIVA O MUERA A TUS MANOS... ¡DEPENDE DE SI ES O NO "AMIGO" TUYO...!
UGH...
NO... ¡¡NO PUEDO REBATIRLE...!!
TIENES TODA LA RAZÓN...
QUIERO RESUCITAR A RUW, LO DEMÁS ME TRAE SIN CUIDADO.
FWIP
UNO POR ADELANTADO...
¡...EL OTRO TE LO DARÉ AL TERMINAR!
OK, ESTOY DE ACUERDO.

¡¡TRATO HECHO!!
¡¡OYE, JEFE, TENEMOS UN PROBLEMA...!!
CREO QUE RANDA NAMUNAMU ESTÁ FURIOSO.
¿QUÉ? ¿YA SE HA ENTERADO?
¿?
¡POR SUPUESTO!
¡VAYA, VAYA, VAYA, VAYA!

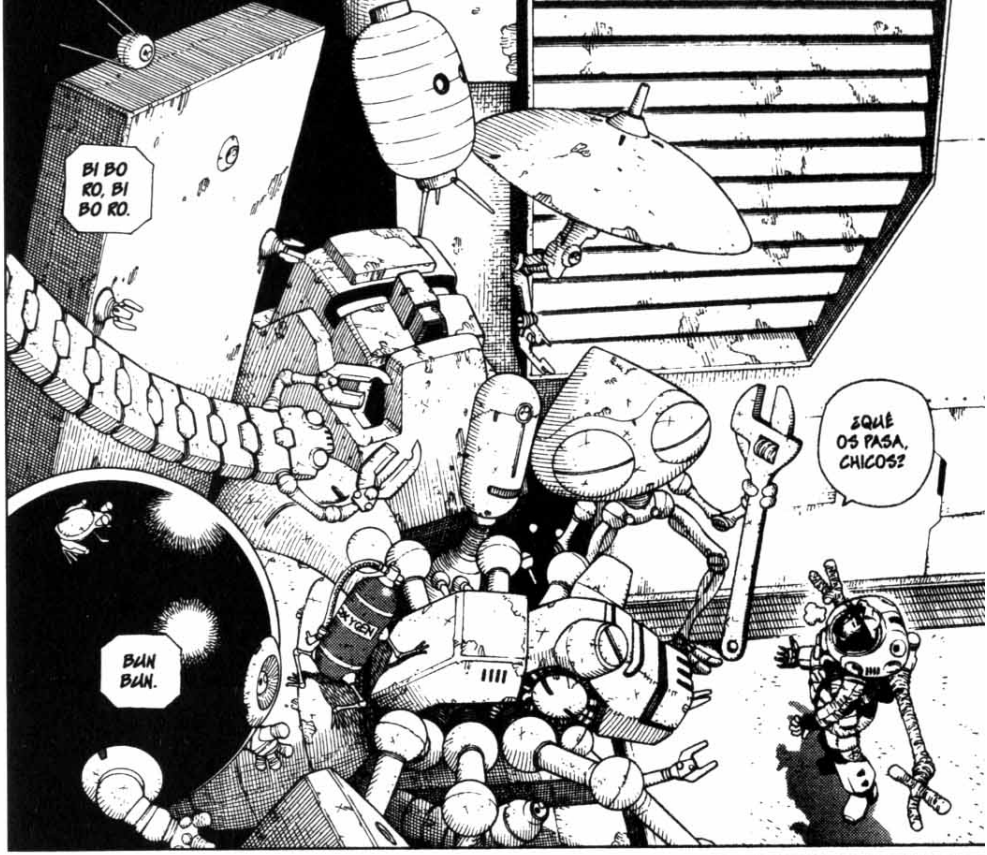
BI BO RO, BI BO RO.
¿QUÉ OS PASA, CHICOS?
BUN BUN.
OXYGEN

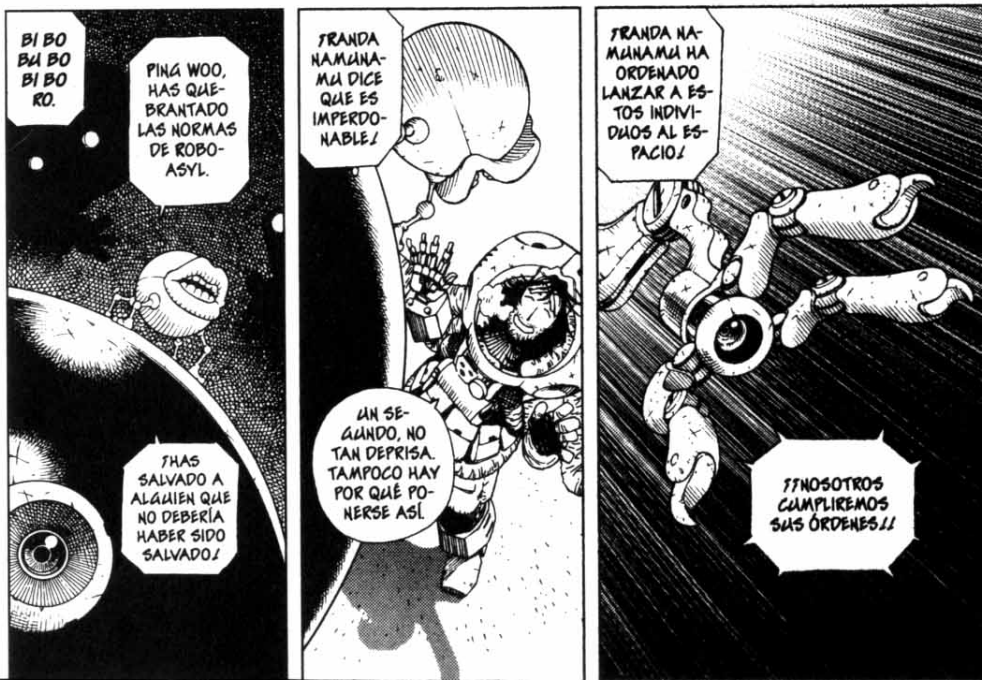
BI BO BU BO BI BO RO.
PING WOO, HAS QUEBRANTADO LAS NORMAS DE ROBOASYL.
¡HAS SALVADO A ALGUIEN QUE NO DEBERÍA HABER SIDO SALVADO!
¡TRANDA NAMUNAMU DICE QUE ES IMPERDONABLE!
UN SEGUNDO, NO TAN DEPRISA. TAMPOCO HAY POR QUÉ PONERSE ASÍ.
¡TRANDA NAMUNAMU HA ORDENADO LANZAR A ESTOS INDIVIDUOS AL ESPACIO!
¡¡NOSOTROS CUMPLIREMOS SUS ÓRDENES!!

CHAK!
¡HIIIIII! ¡SAMA GALLY!
QUÍTAME ESA SUCIA MANAZA DE ENCIMA...
¡¡MALDITO ROBOT DE PACOTILLA!!

¡¡AUNQUE ESTÉ PARTIDA EN DOS, NO DEBERÍAS MENOSPRECIARME!!
CRASH!
BI BU BO BA BU.
ZWOIN!
SHAAAN!
¿¿TE RETO A UN DUELO!!
¿¿CUÁL DE VOSOTROS ES RANDA NAMANAMA!?

¡¡¡STOOOOOOOOOP!!!
¡ALTO AHÍ! ¡¡CALMAOS TODOS!!!
¡¡¡CÁLMATE, CARAY!!! ¿¿¿QUÉ NECESIDAD TENÉIS UNOS ROBOTS DE LUCHAR ENTRE VOSOTROS, EH!?
¡NO ME DETENGAS! ¡¡¡HIERVO DE GANAS DE LUCHAR...!!!
¿A QUIÉN LLAMAS TÚ ROBOT?
HABLARÉ DIRECTAMENTE CON RANDA.
DE ACUERDO... DE MOMENTO ESPERAREMOS.

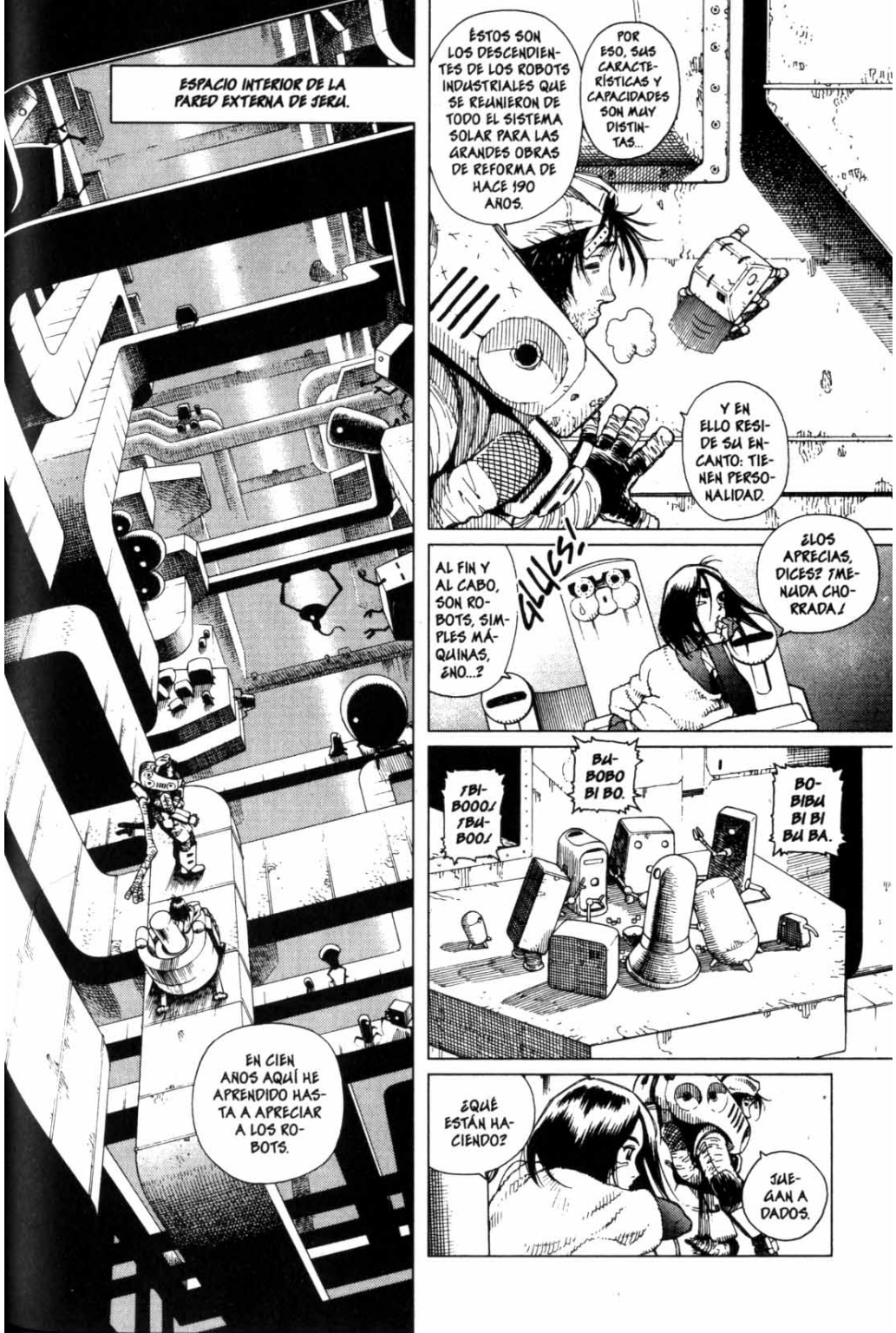
ESPACIO INTERIOR DE LA PARED EXTERNA DE JERU.
EN CIEN AÑOS AQUÍ HE APRENDIDO HASTA A APRECIAR A LOS ROBOTS.
ÉSTOS SON LOS DESCENDIENTES DE LOS ROBOTS INDUSTRIALES QUE SE REUNIERON DE TODO EL SISTEMA SOLAR PARA LAS GRANDES OBRAS DE REFORMA DE HACE 190 AÑOS.
POR ESO, SUS CARACTERÍSTICAS Y CAPACIDADES SON MUY DISTINTAS...
Y EN ELLO RESIDE SU ENCANTO: TIENEN PERSONALIDAD.
AL FIN Y AL CABO, SON ROBOTS, SIMPLES MÁQUINAS, ¿NO...?
¿LOS APRECIAS, DICES? ¡MENUDA CHORRADA!
BU-BOBO BI BO.
¡BI-BOOO! ¡BU-BOO!
BO-BIBU BI BI BU BA.
¿QUÉ ESTÁN HACIENDO?
JUEGAN A DADOS.

¿¿ESTÁN APOSTANDO?? ¿¿UNOS ROBOTS??
YO SE LO ENSEÑÉ.
TAMBIÉN LES ENSEÑÉ EL CONCEPTO DE LA "MONEDA".
FÍJATE TÚ... ÚLTIMAMENTE SE HAN VUELTO DE LO MÁS AGUDOS Y YA NO SE DEJAN ENGAÑAR POR MIS TRAMPAS...
¡JA! ¡JA! ¡JA!
...
¡¡POR SI FUERA POCO, ALGUNOS EMPIEZAN A INVENTARSE TRAMPAS ORIGINALES!!
ÉSTOS VIVEN EN SIMBIOSIS CON JERU.
A CAMBIO DE CONSEGUIR LA ELECTRICIDAD Y LOS MATERIALES QUE NECESITAN PARA REPARARSE A SÍ MISMOS Y PARA REPRODUCIRSE, ELLOS REPARAN LA ESTRUCTURA DE JERU SIEMPRE QUE HAY ALGÚN PROBLEMA.
TOOK
CHOC
ESTE INTERCAMBIO ES TOTALMENTE AUTOMÁTICO, Y LOS JERUMIANOS DEL "OTRO LADO" NO TIENEN NI IDEA.
SE PARECE A LA RELACIÓN ENTRE SALEM Y LA CIUDAD DE LOS DESPERDICIOS...
ASÍ FUE COMO SURGIÓ ROBOASYL...
RANDA TEME SOBREMANERA QUE LOS DEL OTRO LADO SE ENTEREN DE NUESTRA EXISTENCIA.
¿QUÉ ES EXACTAMENTE RANDA HAMINAMU?
ES UN ROBOT MUTANTE, EL MÁS INTELIGENTE DE LOS QUE HAY AQUÍ.

ES EL REY DEL PAÍS DE LOS ROBOTS...
Y ADEMÁS...
PINA WOO, HAZME EL FAVOR...
...DE RECORDAR LO QUE OCURRIÓ CUANDO TÚ LLEGASTE AQUÍ.
NAMU! NAMU! NAMU!

*ERA ESPACIAL: CALENDARIO ESTÁNDAR QUE SE UTILIZA EN EL MUNDO ESPACIAL. EL AÑO 0 CORRESPONDE AL AÑO EN EL QUE EL PRIMER SATÉLITE ARTIFICIAL DE LA HUMANIDAD, EL SPUTNIK, FUE PUESTO EN ÓRBITA (EL AÑO 1957 DE LA ERA CRISTIANA). SE BASA EN EL CICLO DE REVOLUCIONES DEL PLANETA TIERRA. SE SUELE ABREVIAR COMO "ES" (ERA SPUTNIK)

TE EQUIVOCAS.
¡¡TE ESTÁS INVENTANDO UN PASADO QUE NO FUE!!
POR LO VISTO TE FALLA LA MEMORIA. YO TE LA REFRESCARÉ.
¡FUI YO QUIEN TE ENSEÑÓ EL IDIOMA DE LOS HUMANOS!
¡TAMBIÉN FUI YO QUIEN ME INVENTÉ LOS NOMBRES "RANDA NAMUNAMU" Y "ROBO-ASYL"!
¡YO DIJE QUE MELCHIZEDEK ES EL DIOS DE LOS ROBOTS!
¡PENSAR! ¡TENER FE! ¡APOSTAR! ¡LAS TRAMPAS! ¡EL DINERO! ¡LA RELIGIÓN! ¡TODO!
¡¡INCLUSO LAS NORMAS DE ROBO-ASYL!! ¡TODO LO INVENTÉ YO!

...!
¿NO IRÁS A DECIRME QUE AHORA TE DAS CUENTA?
TU TERROR HACIA LA GENTE DEL OTRO LADO... NO ES MÁS QUE EL REFLEJO DEL MIEDO QUE SIENTES ANTE MÍ
YO OS HE ESTADO UTILIZANDO COMO BARRERA PROTECTORA CONTRA EL MUNDO DEL OTRO LADO...
...AUNQUE NO HA SIDO NI PREMEDITADO NI INCONSCIENTE...
ENTONCES... SI TÚ MISMO HAS ROTO TUS PROPIAS NORMAS...
NAMU!
...SIGNIFICA QUE...
...NOS ABANDONARÁS Y REGRESARÁS AL OTRO LADO.
PING, AMIGO MÍO.
ACASO...
¿...HAS ENCONTRADO UN OBJETIVO POR EL QUE VIVIR?

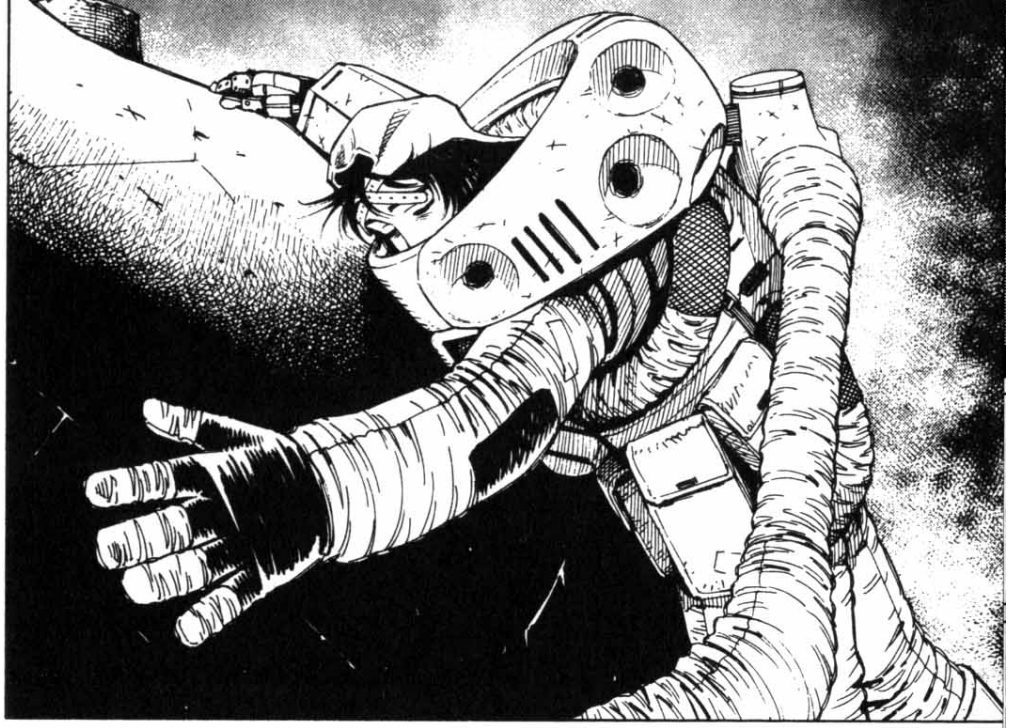

AL FIN Y AL CABO NO SOY MÁS QUE UN BANDIDO... NO PUEDO CORRESPONDER A UN FAVOR MÁS QUE CON DECEPCIONES.
PERO NUNCA TE OLVIDARÉ.

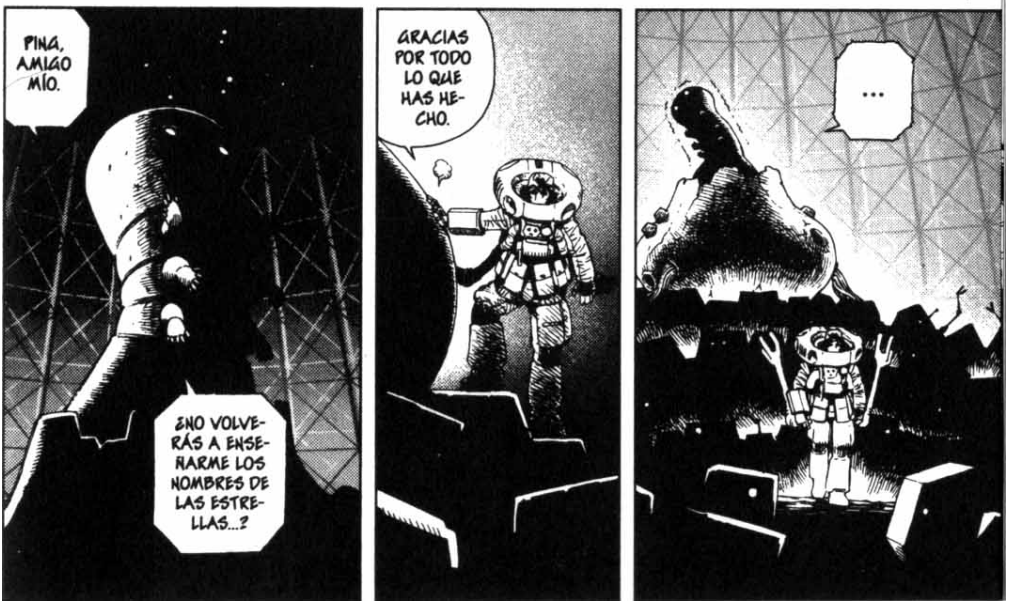
PINA, AMIGO MÍO.
¿NO VOLVERÁS A ENSEÑARME LOS NOMBRES DE LAS ESTRELLAS...?
GRACIAS POR TODO LO QUE HAS HECHO.
...

UFFF... UFFF...
YO, RANDA NAMUNAMU, DETENDRÉ MI ACTIVIDAD DURANTE 24 HORAS.
¡¡ERES LIBRE DE IR DONDE QUIERAS DURANTE ESTE TIEMPO!!
KIUN!
KIUUN!
¡ERES DESPRE-CIABLE...!

RANDA
HAMUHAMU.
TÚ ERES
EL REY DE
LOS ROBOTS,
Y ADEMÁS...
...TAMBIÉN ERES
MI AMIGO...
¿Y
QUÉ
SABES
TÚ!?

PHASE:15

PODRÉ VOLVER A VERLA

FÍJATE.

TU AMIGA ESTARÁ AHÍ, EN ALGUNA PARTE.

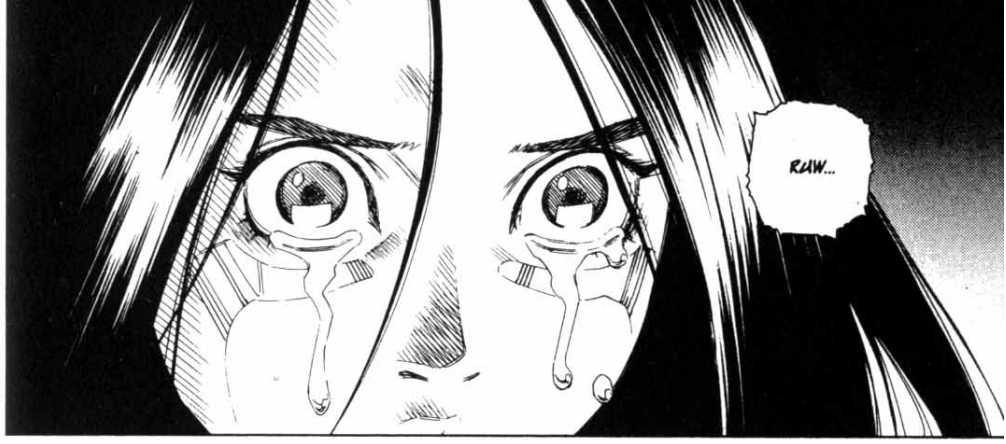
RAW...

¡OYE, NO HACE FALTA LLORAR CADA VEZ!
ES QUE...

¿¡POR QUÉ HACEN ALGO TAN TERRIBLE...!?

¡JA, JA, JA, JA, JA!
¿POR QUÉ TE RÍES?

LA PERCEPCIÓN DE LO QUE ES BUENO Y LO QUE ES MALO VARÍA SEGÚN EL PUNTO DE VISTA... PIÉNSALO BIEN, ¡QUAL ESOS SESOS DE AHÍ SON AHORA LOS TÍOS MÁS FELICES DEL MUNDO...
¡ESO ES IMPOSIBLE...! ¿¡QUÉ DEMONIOS QUIERES DECIR!?

NECESITARÉ TIEMPO PARA ENTRAR EN DETALLES...
¿QUIERES OÍRLO?

¡PUES CLARO!

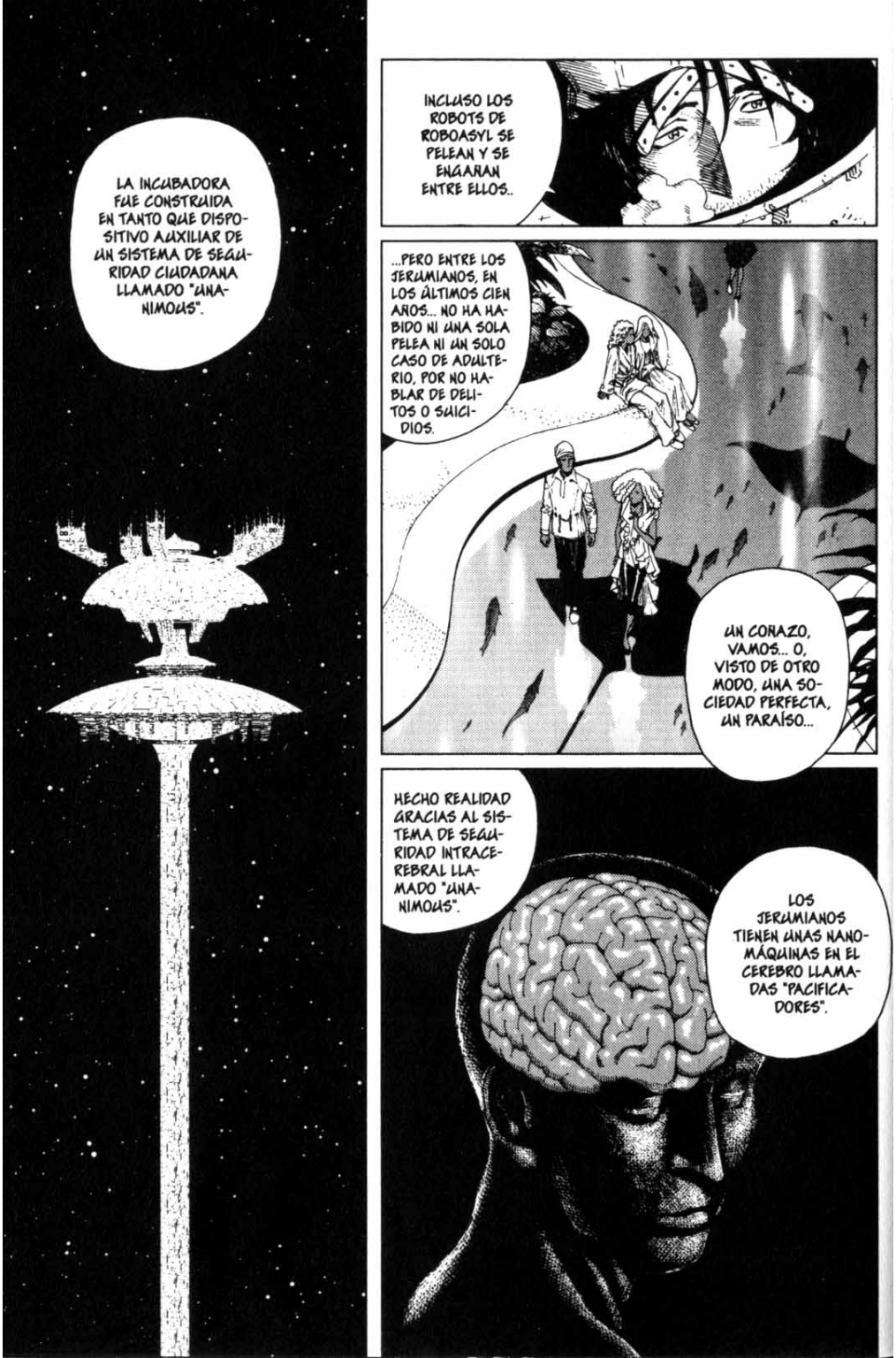
LA INCUBADORA FUE CONSTRUIDA EN TANTO QUE DISPOSITIVO AUXILIAR DE UN SISTEMA DE SEGURIDAD CIUDADANA LLAMADO "UNANIMOUS".
INCLUSO LOS ROBOTS DE ROBOASYL SE PELEAN Y SE ENGAÑAN ENTRE ELLOS..
...PERO ENTRE LOS JERUMIANOS, EN LOS ÚLTIMOS CIEN AÑOS... NO HA HABIDO NI UNA SOLA PELEA NI UN SOLO CASO DE ADULTERIO, POR NO HABLAR DE DELITOS O SUICIDIOS.
UN CORAZO, VAMOS... O, VISTO DE OTRO MODO, UNA SOCIEDAD PERFECTA, UN PARAÍSO...
HECHO REALIDAD GRACIAS AL SISTEMA DE SEGURIDAD INTRACEREBRAL LLAMADO "UNANIMOUS".
LOS JERUMIANOS TIENEN UNAS NANOMÁQUINAS EN EL CEREBRO LLAMADAS "PACIFICADORES".

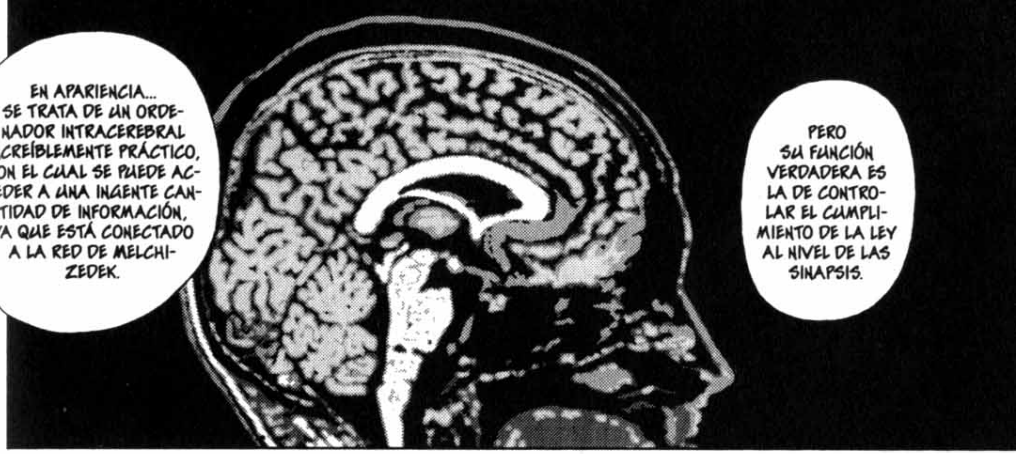
EN APARIENCIA... SE TRATA DE UN ORDENADOR INTRACEREBRAL INCREÍBLEMENTE PRÁCTICO, CON EL CUAL SE PUEDE ACCEDER A UNA INGENTE CANTIDAD DE INFORMACIÓN, YA QUE ESTÁ CONECTADO A LA RED DE MELCHIZEDEK.
PERO SU FUNCIÓN VERDADERA ES LA DE CONTROLAR EL CUMPLIMIENTO DE LA LEY AL NIVEL DE LAS SINAPSIS.

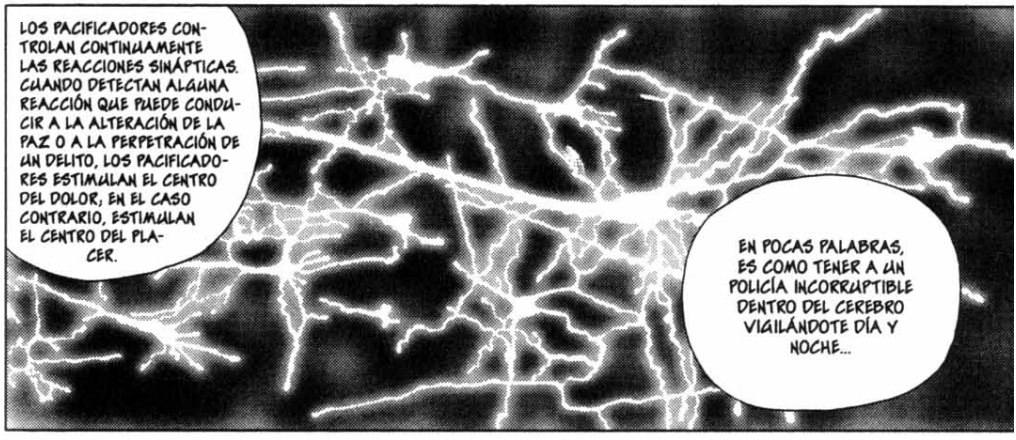
LOS PACIFICADORES CONTROLAN CONTINUAMENTE LAS REACCIONES SINÁPTICAS. CUANDO DETECTAN ALGUNA REACCIÓN QUE PUEDE CONDUCIR A LA ALTERACIÓN DE LA PAZ O A LA PERPETRACIÓN DE UN DELITO, LOS PACIFICADORES ESTIMULAN EL CENTRO DEL DOLOR, EN EL CASO CONTRARIO, ESTIMULAN EL CENTRO DEL PLACER.
EN POCAS PALABRAS, ES COMO TENER A UN POLICÍA INCORRUPTIBLE DENTRO DEL CEREBRO VIGILÁNDOTE DÍA Y NOCHE...

EN UN AÑO, SE CONSIGUEN UNOS CHUCHOS DE PAVLOV COJONUDOS.
LO MÁS NOTABLE DE ESTE SISTEMA DE SEGURIDAD ES QUE LA GENTE NO SE SIENTE EN ABSOLUTO LIMITADA NI ATADA POR RESTRICCIONES.

¿SE PUEDE SABER DE QUÉ HABLAS?
¿QUÉ TIENE QUE VER TODO ESTO CON LO QUE LE HA PASADO A RUW?

NO TAN DEPRISA...
PESE A PARECER PERFECTO, UNANIMOUS TENÍA UN DEFECTO.

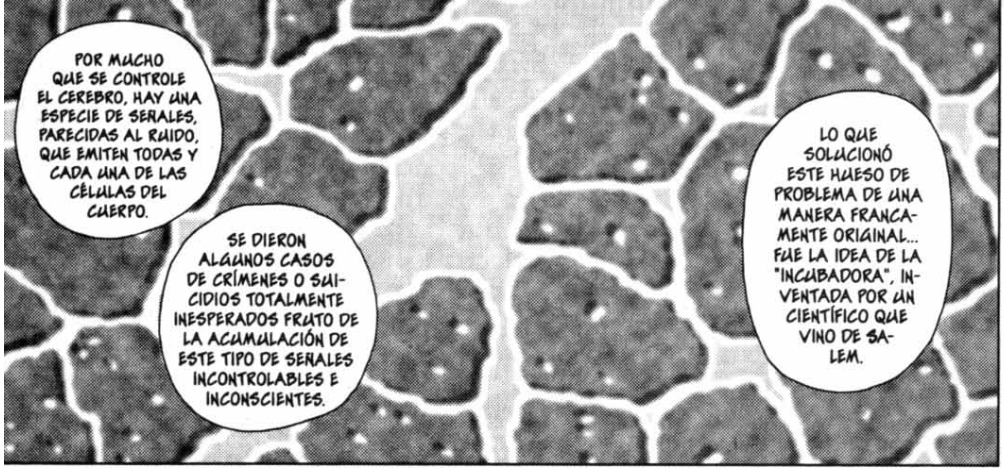
POR MUCHO QUE SE CONTROLE EL CEREBRO, HAY UNA ESPECIE DE SEÑALES, PARECIDAS AL RUIDO, QUE EMITEN TODAS Y CADA UNA DE LAS CÉLULAS DEL CUERPO.
SE DIERON ALGUNOS CASOS DE CRÍMENES O SUICIDIOS TOTALMENTE INESPERADOS FRUTO DE LA ACUMULACIÓN DE ESTE TIPO DE SEÑALES INCONTROLABLES E INCONSCIENTES.
LO QUE SOLUCIONÓ ESTE HUESO DE PROBLEMA DE UNA MANERA FRANCAMENTE ORIGINAL... FUE LA IDEA DE LA "INCUBADORA", INVENTADA POR UN CIENTÍFICO QUE VINO DE SALEM.

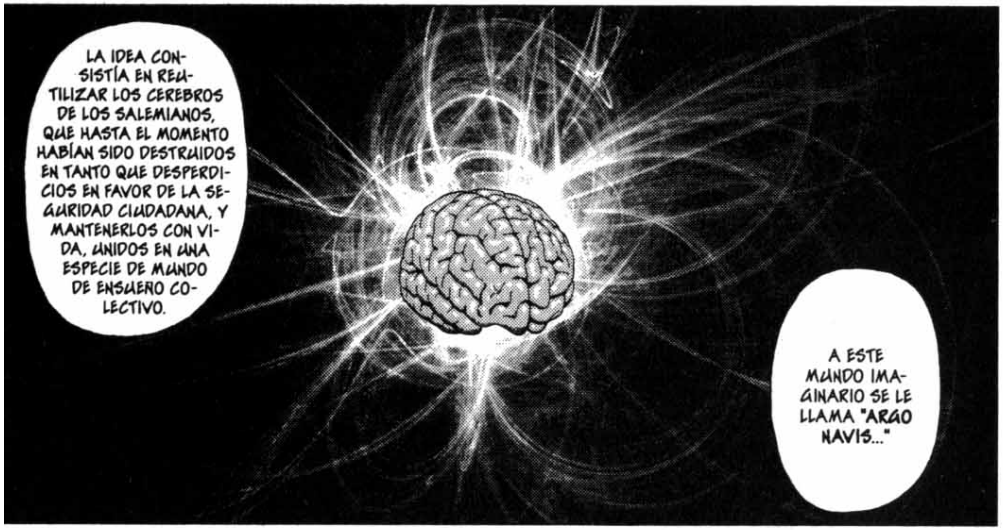
LA IDEA CONSISTÍA EN REUTILIZAR LOS CEREBROS DE LOS SALEMIANOS, QUE HASTA EL MOMENTO HABÍAN SIDO DESTRUIDOS EN TANTO QUE DESPERDICIOS EN FAVOR DE LA SEGURIDAD CIUDADANA, Y MANTENERLOS CON VIDA, UNIDOS EN UNA ESPECIE DE MUNDO DE ENSUEÑO COLECTIVO.
A ESTE MUNDO IMAGINARIO SE LE LLAMA "ARGO NAVIS..."

PUEDE QUE NI SIQUIERA SEPAN QUE NO SON MÁS QUE CEREBROS.

RUW... ¿ESTÁ SOÑANDO...?

CUANDO LOS JERUMIANOS SE DUERMEN, ACCEDEN AUTOMÁTICAMENTE A ARGO NAVIS Y LOS PACIFICADORES DEJAN DE FUNCIONAR.
EN RESUMEN, VAMOS... ES COMO UN LAVABO PÚBLICO DONDE SE VOMITA EL SUBCONSCIENTE DE LOS JERUMIANOS.

¡¡¡CÓMO QUISIERA PILLAR A LOS QUE LE ESTÁN HACIENDO ESTO A RUW... Y CARGÁRMELOS A TODOS!!!
UAAH...

VENGA YA, NO SEAS RIDÍCULA.
TARDE O TEMPRANO LA HUMANIDAD VA A EXTINGUIRSE.

¡¡¡QUIERO SALVAR A RUW LO ANTES POSIBLE!!!

COMO SI FUERA TAN FÁCIL.
LA INCUBADORA SE ENCUENTRA EN LAS ENTRAÑAS MÁS PROFUNDAS DE JERU, EN UNA ÁREA DE MÁXIMA SEGURIDAD.

YA DE POR SÍ ES DIFÍCIL ENCONTRAR UN CEREBRO EN CONCRETO ENTRE MÁS DE 20.000 DE ELLOS SIN ETIQUETAR...
¿...PERO QUÉ HARÍAS SI LO ENCONTRARAS? ¿HUIRÍAS PIERNAS PARA QUÉ OS QUIERO CON LOS SESOS BAJO EL SOBACO?

PU...
¡¡¡PUES ÉSE ES TU TRABAJO, EL DE HACERLO POSIBLE DE ALGÚN MODO, ENO?!!!

¡TÚ LO HAS DICHO!
AHORA ENTIENDES QUE TÚ SOLITA NO PUEDES HACER NADA DE NADA, ¿ENO?

¡¡BUENO, LO PRIMERO SERÁ ESCAQUEARNOS DE JERU!!
¿¿QUÉ!?
¡UN SEGUNDO!
¡ESTO NO ES LO QUE ESTÁBAMOS DICIENDO!
CÁLMATE, MUJER. NOS PREPARAREMOS Y LUEGO VOLVEREMOS.
ADEMÁS, EL MISMO RANDA NOS HA INVITADO A MARCHARNOS, ¿RECUERDAS?
NO ME FÍO UN PELO DE ESTE TIPO...
AL FIN Y AL CABO, HA SIDO CAPAZ DE TRAICIONAR A UN ANTIGUO AMIGO... ¡IGUAL SI SALIMOS DE JERU SE OLVIDA DE NUESTRO PACTO Y ESCAPA...
¿Y ESA MIRADA? NO CONFÍAS EN MÍ, ¿NO?
...
EN FIN, SI INSISTES...
¡TE CONTARÉ EL PLAN A GRANDES RASGOS, ANDA!

*TORNEO DE LUCHA Z.O.T. : Z.O.T. SON LAS SIGLAS DE ZENITH OF THINGS (EL CENIT DE TODAS LAS COSAS). EN SUS ORÍGENES, SE TRATABA DE UN EVENTO EXPERIMENTAL CONSISTENTE EN COMPROBAR HASTA QUÉ PUNTO LOS ROBOTS PODÍAN RESPONDER A LOS ATAQUES DE EXCELENTES GUERREROS.

ZNN...
ZNN...

SEÑOR MBADI, ESTE CABALLERO LE OFRECE UN REGALO.
LO HEMOS COMPROBADO A FONDO.
HM.
FSSH!
PLIC PLIC.
PLIC!
PLIC!
ZIP!
ES HIELO DE MÁXIMA CALIDAD EXTRAÍDO DE LOS ANILLOS DE SATURNO.
¡¡DELICIOSO!!
¡HMMM!
SLURP!
CRUNCH!
CRUNCH!
CRRRK!
LE RUEGO CONSIDERE EL ASUNTO QUE TENEMOS ENTRE MANOS ...
MUCHAS GRACIAS, ES UN PLACER.

...DEL CONSEJO DE ARBITRIO DEL TRATADO DEL SISTEMA SOLAR LADDER.
EN NOMBRE DE LA PAZ Y LA FELICIDAD DE LA HUMANIDAD... ES UN HONOR PROCLAMAR LA APERTURA DE LA SESIÓN NÚMERO 1.355...

*COMBUSTIÓN HUMANA ESPONTÁNEA: FENÓMENO QUE CONSISTE EN LA INFLAMACIÓN SÚBITA DE UN SER HUMANO SIN CAUSA APARENTE. HA HABIDO VARIOS CASOS REGISTRADOS DESDE LA ANTIGÜEDAD.

**JONATHAN SWIFT: (1667-1745). ESCRITOR INGLÉS DE SÁTIRA. SU OBRA MÁS CONOCIDA ES "LOS VIAJES DE GULLIVER".

***PERSONA COMESTIBLE: NOMBRE CIENTÍFICO "HOMO ESCULENTUS".

REPÚBLICA DE VENUS

Segundo planeta del Sistema Solar
Venus
Radio del ecuador:
6.052 km
Período de rotación:
243 días
Período de revolución:
224,7 días

En el año 242 ES se constituye la primera colonia espacial sobre la órbita satelital.
En el año 250 ES proclama la constitución de la República de Venus, formada por varias polis coloniales. Se lleva a cabo el proyecto de terraformación (transformación del entorno a unas condiciones similares a las de la Tierra) de Venus.
En la superficie venusiana, las temperaturas solían sobrepasar los 400º C y la presión atmosférica, los 90 milibares. Nubes de ácido sulfúrico altamente concentrado asolaban una superficie que podría recordar al mismísimo infierno. Sin embargo, gracias a la colocación en los puntos de Lagrange* de unos escudos que bloquean en parte la luz solar, la temperatura atmosférica ha disminuido hasta el punto de que actualmente hay zonas en la superficie en los que se llega a los 50º bajo cero.
Sin embargo, por culpa del estallido de una guerra contra la Federación Joviana por el control del satélite Encélado**, fuente del hielo imprescindible para la última etapa del proceso de terraformación, el proceso ha quedado detenido a medio completar.

CIUDADES FLOTANTES SITUADAS A UNOS 8 KM SOBRE LA SUPERFICIE DEL PLANETA VENUS.

***Puntos de Lagrange:** Cuando una masa orbita alrededor de otra con una órbita casi circular, existen unos puntos en los que una tercera masa podría mantenerse estable gracias a la neutralización mutua de los empujes gravitacionales de las dos primeras. Estos puntos, llamados "puntos de Lagrange", fueron descubiertos por el matemático francés Joseph Louis de Lagrange (1736-1813).
**** Encélado:** Segundo satélite de Júpiter. Radio del ecuador, 251 km. Este satélite, cuyo nombre fue tomado de un gigante de la mitología griega, fue descubierto en 1789 por William Herschell.

FSSHH!
NO SE DETECTAN SUSTANCIAS RADIACTIVAS, PROTEÍNAS ANÓMALAS NI NANOMÁQUINAS.
ES SEGURO.
CONSEJERO FOURNIER, OPINAMOS QUE SE EQUIVOCA.
¡NO HEMOS VENIDO AQUÍ PARA COMER!
68
JEFE DE LA REPRESENTACIÓN DE LA FEDERACIÓN JOVIANA - DOUTUROV 68
OH, LO SIENTO. NO HABÍA ATINADO A PENSAR QUE LOS JOVIANOS NO TIENEN LENGUA.
¡NYAM! ¡NYAM!
LA PRÓXIMA VEZ TRAERÉ UN POCO DE ACEITE INDUSTRIAL EN VEZ DE ASADO.
¡¡PROTESTAMOS POR ESTAS PALABRAS!!
¡ES UN INSULTO!
COMO PUEDES VER, LOS VENUSIANOS Y LOS JOVIANOS SE LLEVAN A MATAR...
SON LAS DOS GRANDES NACIONES QUE DOMINAN LA POLÍTICA DEL SISTEMA SOLAR.
LOS JOVIANOS... ¿SON ROBOTS?
NO, DICEN QUE SON CYBORGS.
AL PARECER, LA ÚLTIMA MODA EN LA FEDERACIÓN SON LOS MODELOS NO-ANDROIDE.

FEDERACIÓN JOVIANA

Quinto planeta del Sistema Solar
Júpiter
Radio del ecuador:
71.398 km
Período de rotación:
0,4 días
Período de revolución:
11,86 años

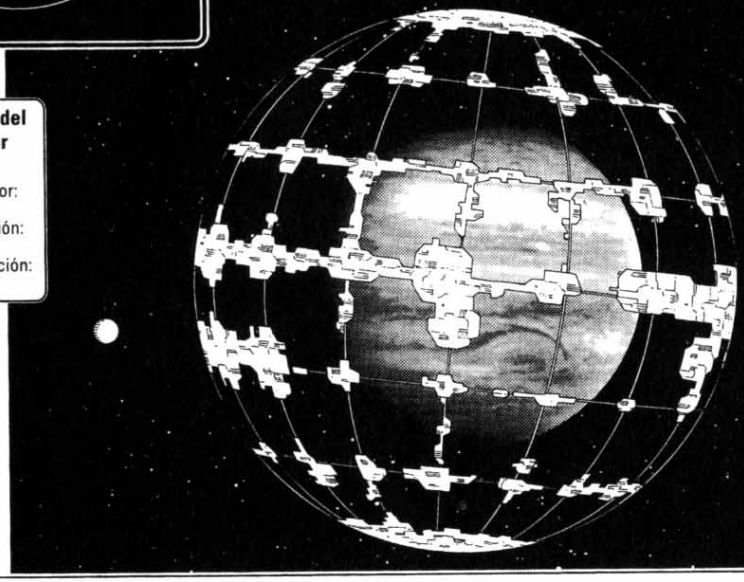

En el año 263 ES se constituye la primera colonia en Ganímedes, uno de los satélites de Galileo*. En el año 300 ES proclama la independencia de la Federación Joviana. Actualmente, la federación no cuenta únicamente con las colonias en los satélites de Galileo, sino que posee además vastísimos territorios que incluyen al grupo de pequeños asteroides orbitando Júpiter llamados "troyanos". La nación tiene un poder inmenso gracias al helio 3**, combustible de fusión nuclear obtenido de la atmósfera joviana, y a los vastos recursos minerales que se encuentran en los asteroides. A partir del año 316 ES se lanzó el "proyecto Tobosfia", que consiste en una enorme estructura esférica que rodea a Júpiter y que pretende convertirse en un vastísimo espacio residencial. De los 16 satélites originales de Júpiter, ahora sólo quedan Europa, Ganímedes y Calisto. Los demás fueron despedazados y convertidos en material de construcción para Tobosfia. Sin embargo, todavía hace falta muchísimo material para completar Tobosfia, y como a estas alturas no se puede sacrificar a los tres grandes satélites restantes, industrialmente muy desarrollados, hay una disputa con la República de Venus sobre la posesión de los satélites y el anillo de asteroides que rodean a Saturno. Actualmente, Tobosfia sigue en fase de construcción.

Las ciudades-máquina de Ganímedes, el mayor satélite de la órbita joviana. Debido a que es obligatorio para todos los jovianos convertirse en cyborgs capaces de sobrevivir en el espacio, hay muy pocos espacios herméticos.

***Satélites de Galileo:** Los 4 satélites que Galileo Galilei descubrió en 1610: Ío, Europa, Ganímedes y Calisto.

****Helio 3:** Isótopo del helio. El helio 3 constituye un combustible de fusión nuclear ideal, puesto que la reacción de fusión entre el deuterio y el helio 3 permite obtener partículas cargadas en el plasma con una eficiencia de casi el 100%.

*CIUDAD ESPACIAL ZIA: CIUDAD ESPACIAL QUE SE ENCUENTRA DIAMETRALMENTE OPUESTA A JERU. LA PRINCIPAL ACTIVIDAD DE ZIA CONSISTE EN UTILIZAR SU ASCENSOR ORBITAL PARA RECOGER OXÍGENO Y AGUA DE MAR Y LUEGO EXPORTARLOS A LAS COLONIAS. EL NOMBRE DE LA CIUDAD QUE SE ENCUENTRA AL OTRO LADO DE SU ASCENSOR ORBITAL ES AURAT.

LIGA DE LA ÓRBITA TERRESTRE

El sistema del anillo orbital
La estructura consiste en un anillo orbital compuesto por dos tubos que cubren a sendas masas que rotan en sentidos contrarios. Este sistema soporta a dos ascensores orbitales colocados en posiciones diametralmente opuestas. La gran ventaja de esta estructura es que se pueden construir los ascensores orbitales en cualquier longitud y latitud, no necesariamente sobre el ecuador.

Tercer planeta del Sistema Solar
Tierra
Radio del ecuador: 6.378 km
Período de rotación: 0,997 días
Período de revolución: 365,26 días

Satélite "Luna"
Radio del ecuador: 1.738 km
Período de revolución: 27,32 días

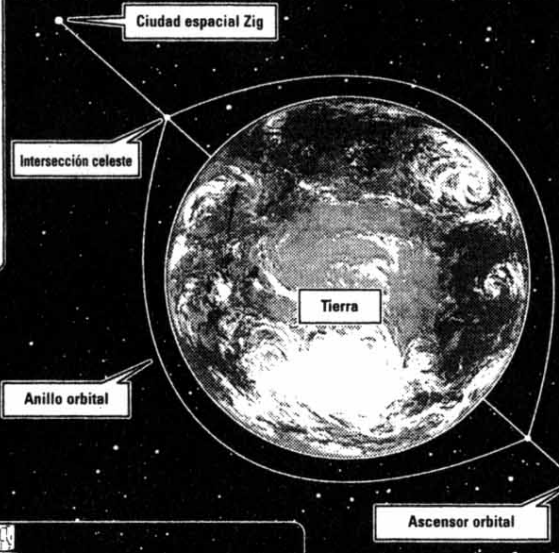

La intersección celeste, punto donde se unen el ascensor orbital y el anillo orbital. El sistema del anillo orbital ha sufrido ya varias reformas en el pasado, y sus capacidades y funciones han variado considerablemente.

La Tierra, cuna de la humanidad. En el año 55 ES cayó cerca del archipiélago japonés un enorme meteorito que puso la supervivencia de la raza humana en jaque: la llamada "Geocatástrofe".
Al cabo de unos 70 años, con la supervivencia humana todavía en entredicho, la inteligencia artificial Melchizedek propuso un plan colonial consistente en enviar a humanos a otros planetas para que formaran colonias, reduciendo las probabilidades de extinción absoluta gracias a la disgregación.
En el año 218 ES se completa el sistema de anillo orbital, bautizado como la "escalera de Jacob". El plan de colonización seguía su curso, pero al proclamar varias de las colonias de otros planetas su independencia, el papel desempeñado por la Tierra sufrió cambios fundamentales.
En 301 ES, las colonias de la Tierra y del sistema lunar proclaman la creación de la Liga de la Órbita Terrestre.
En 387 ES se instaura en la ciudad espacial de Jeru el Consejo de Arbitrio del Tratado del Sistema Solar LADDER.
Así pues, las diferentes circunstancias históricas y económicas han hecho que el carácter de la Liga de la Órbita Terrestre sea realmente complicado.
A pesar de que hace unos 200 años que se estabilizó el clima en la superficie terrestre, las condiciones del tratado limitan todavía sobremanera la reconstrucción libre y las comunicaciones.

Nota del autor: Las técnicas de reforma planetarias aquí expuestas están basadas en las ideas del técnico espacial inglés Paul Birch.

¿¿CÓMO DICE!?
BSS BSSS BSSS.
NO TENEMOS POR QUÉ COMER.
CRK!
CRK...
ARRR... DA IGUAL.
PUEDEN COMER DESPUÉS.
¡PRESIDENTE, SIGAMOS CON LA REUNIÓN!
¡UH... ¡DE ACUERDO!
¿TE HAS FIJADO EN SU PRESENCIA?
SOBRE EL PAPEL ES EL VICEPRESIDENTE, PERO EN REALIDAD ES EL AUTÉNTICO NÚMERO UNO DE LADDER.
¿Y ESE HOMBRE TAMBIÉN TIENE PACIFICADORES?
PUEDE...
PERO ESE HOMBRE ES UN MISTERIO, NO PARECE SUFRIR RESTRICCIÓN ALGUNA...

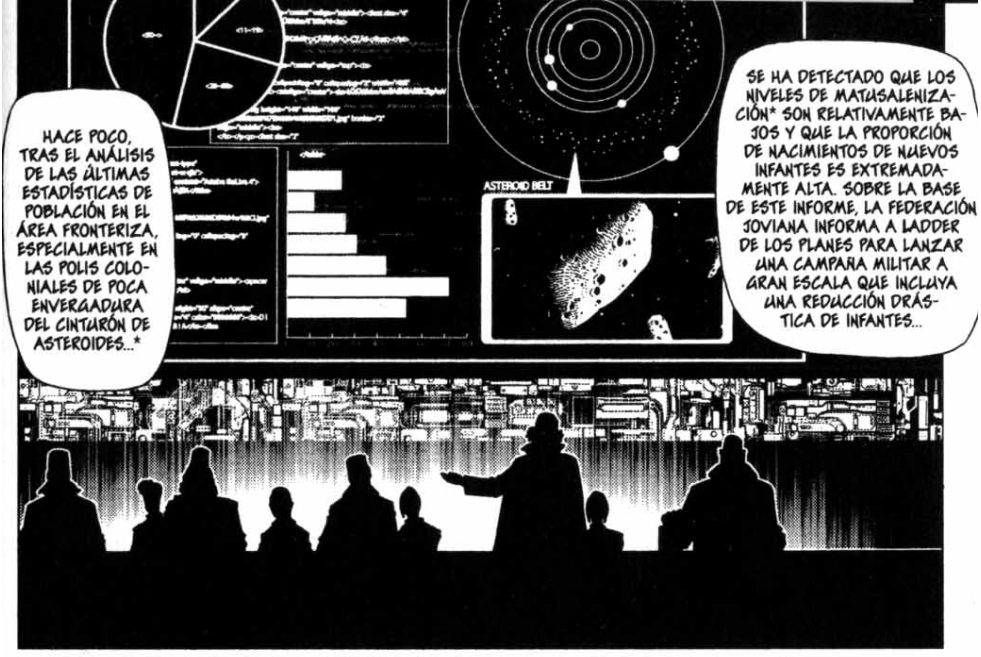

*CINTURÓN DE ASTEROIDES: TERRITORIO ENTRE LAS ÓRBITAS MARCIANA Y JOVIANA EN EL QUE SE ENCUENTRA UNA GRAN CONCENTRACIÓN DE ASTEROIDES.
*MATUSALENIZACIÓN: GRACIAS A LA INSTALACIÓN DE NANOMÁQUINAS ESPECIALES EN EL CUERPO, SE HA CONSEGUIDO DETENER POR COMPLETO EL ENVEJECIMIENTO FÍSICO, LARGANDO ASÍ LA ESPERANZA DE VIDA HASTA EL INFINITO. MATUSALÉN ES UN PERSONAJE BÍBLICO DEL ANTIGUO TESTAMENTO QUE SE DICE QUE VIVIÓ HASTA LOS 969 AÑOS.

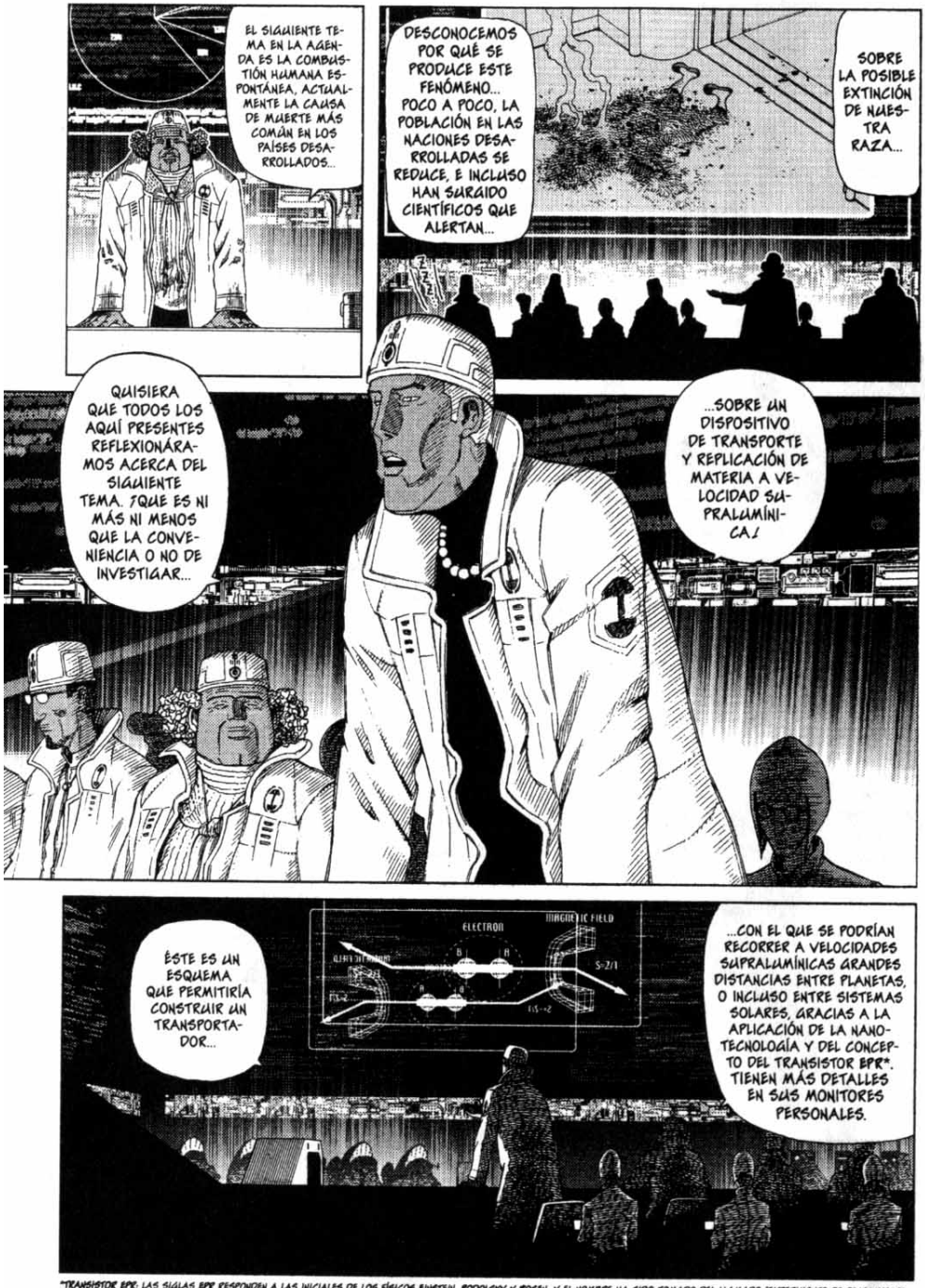

"TRANSISTOR EPR: LAS SIGLAS EPR RESPONDEN A LAS INICIALES DE LOS FÍSICOS EINSTEIN, PODOLSKY Y ROSEN, Y EL NOMBRE HA SIDO TOMADO DEL LLAMADO "EXPERIMENTO DE PENSAMIENTO EPR" O "PARADOJA EPR". EN PRINCIPIO FUE UN EXPERIMENTO DE PENSAMIENTO PROPUESTO POR FÍSICOS CUÁNTICOS PARA ENFRENTARSE A LA IDEA BASADA EN LA TEORÍA DE LA RELATIVIDAD QUE TENÍAN EINSTEIN, PODOLSKY Y ROSEN, TODOS ELLOS ESCÉPTICOS ANTE LA TEORÍA CUÁNTICA, DE QUE NO ES POSIBLE INTERCAMBIAR INFORMACIÓN A VELOCIDADES SUPERIORES A LA DE LA LUZ. IRÓNICAMENTE, EL EXPERIMENTO EPR SE CONVIRTIÓ EN EL ORIGEN DEL TRANSISTOR SUPRALUMÍNICO QUE SE SERVÍA DEL CONCEPTO DE ESPÍN DEL ELECTRÓN.

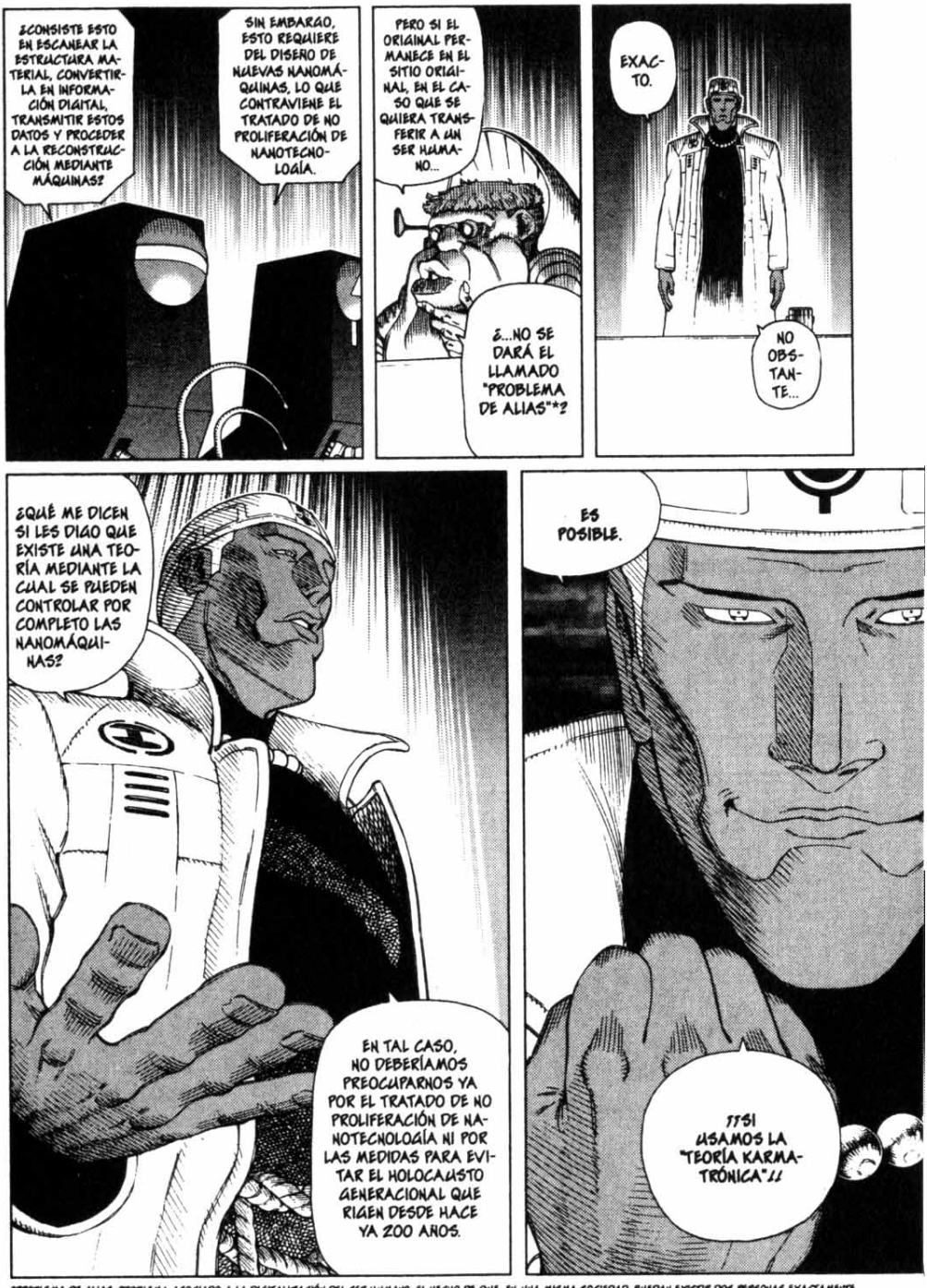

*"PROBLEMA DE ALIAS": PROBLEMA ASOCIADO A LA DIGITALIZACIÓN DEL SER HUMANO. EL HECHO DE QUE, EN UNA MISMA SOCIEDAD, PUEDAN EXISTIR DOS PERSONAS EXACTAMENTE IGUALES EN LO QUE SE REFIERE A MEMORIA, CARÁCTER O ASPECTO FÍSICO ES MÁS QUE UNA CUESTIÓN FILOSÓFICA O MORAL: PODRÍA DERIVAR EN TODO TIPO DE COMPLICACIONES SOCIALES.

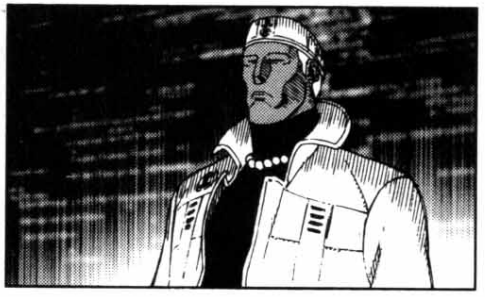

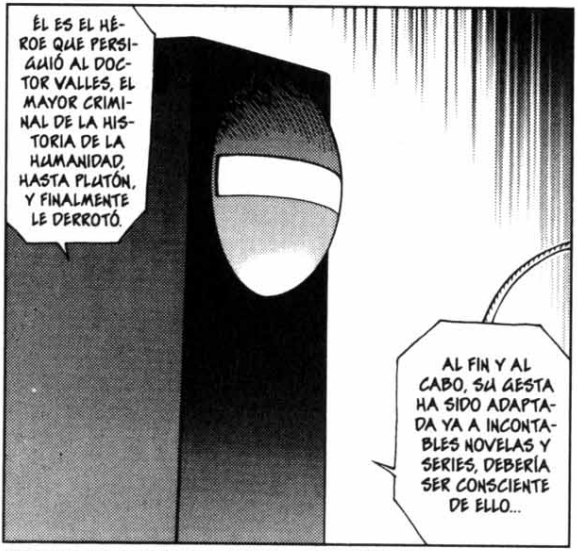

*ARAYAOO: LA PALABRA SIGNIFICA "INQUIETANTE", PERO EN ESTE CASO SE REFIERE A LOS DESASTRES DERIVADOS DEL DESCONTROL DE DIMINUTAS NANOMÁQUINAS. ESTADO EN EL QUE UNA NANOMÁQUINA CAPAZ DE AUTODUPLICARSE ESCAPA AL CONTROL DE SU CREADOR Y SE REPLICA SIN FIN. EN OTRA ACEPCIÓN DE LA PALABRA, SE REFIERE AL CONJUNTO DE NANOMÁQUINAS CREADAS COMO RESULTADO DE TAL DESCONTROL.

SOLICITO UNOS 30 AÑOS DE TIEMPO.

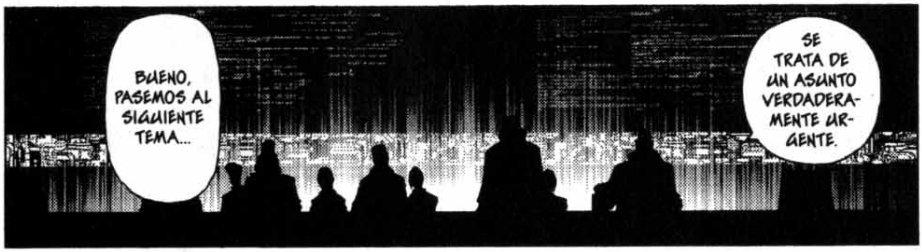
BUENO, PASEMOS AL SIGUIENTE TEMA...
SE TRATA DE UN ASUNTO VERDADERAMENTE URGENTE.

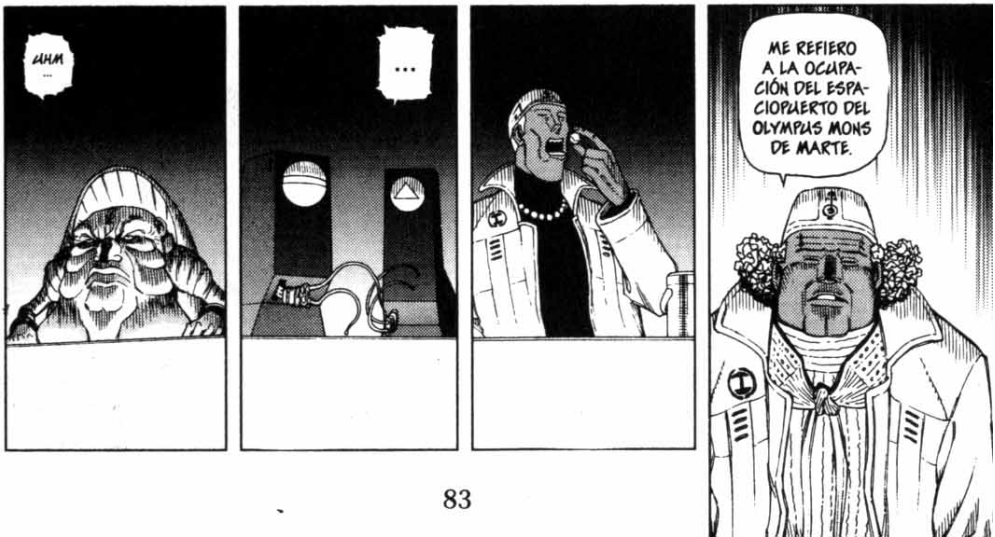
UHM ...
...
ME REFIERO A LA OCUPACIÓN DEL ESPACIOPUERTO DEL OLYMPUS MONS DE MARTE.

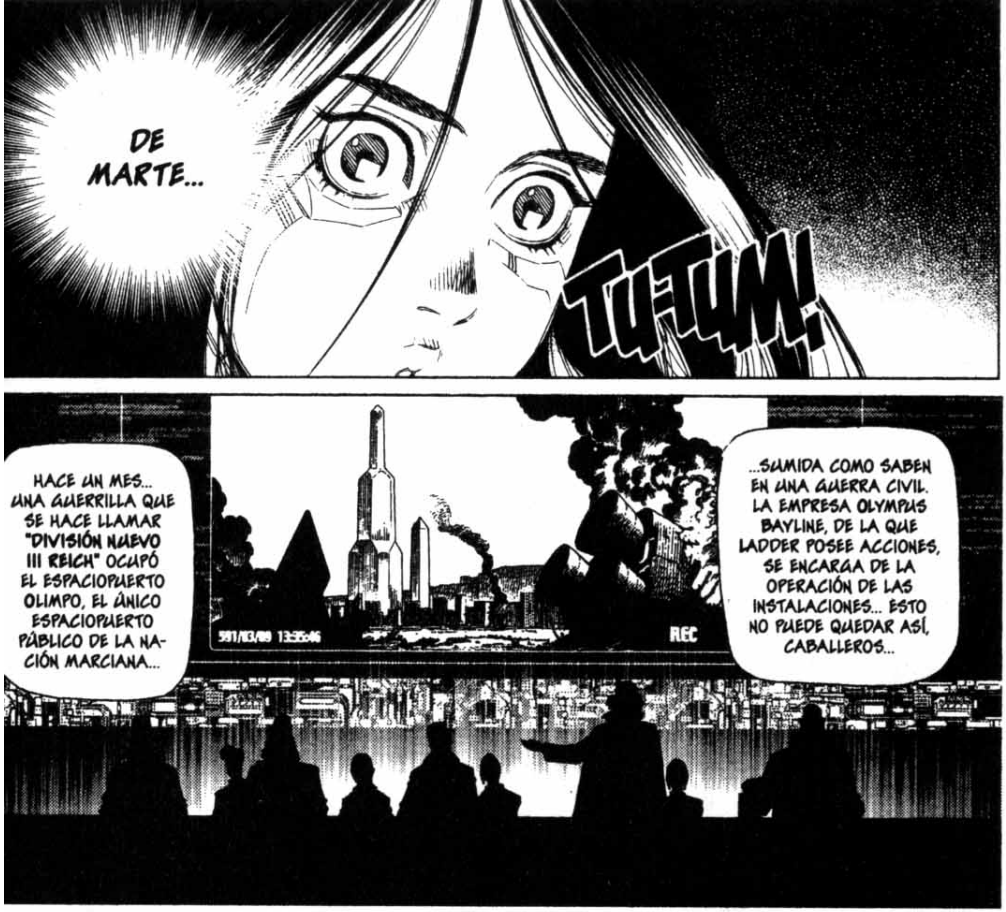
DE MARTE...
TU-TUM!
HACE UN MES... UNA GUERRILLA QUE SE HACE LLAMAR "DIVISIÓN NUEVO III REICH" OCUPÓ EL ESPACIOPUERTO OLIMPO, EL ÚNICO ESPACIOPUERTO PÚBLICO DE LA NACIÓN MARCIANA...
...SUMIDA COMO SABEN EN UNA GUERRA CIVIL. LA EMPRESA OLYMPUS BAYLINE, DE LA QUE LADDER POSEE ACCIONES, SE ENCARGA DE LA OPERACIÓN DE LAS INSTALACIONES... ESTO NO PUEDE QUEDAR ASÍ, CABALLEROS...
REC
AL PARECER, LA DIVISIÓN NUEVO III REICH ES UN GRUPO ULTRANACIONALISTA CON IDEAS SIMILARES A LAS DEL NEONAZISMO Y LAS RELIGIONES DE CULTO, AUNQUE TENEMOS POCOS DETALLES...
NO PODEMOS MENOSPRECIAR EL PELIGRO POTENCIAL QUE REPRESENTAN...
¿Y QUÉ PINTAN NEONAZIS EN MARTE?
SE VE QUE, POR ALGUNA RAZÓN, HAY UNA LEYENDA EN MARTE QUE DICE LA COLONIA MARCIANA FUE CREADA ANTES DE LA ERA ESPACIAL DE LA MANO DE LA ALEMANIA NAZI Y DEL IMPERIO JAPONÉS.
¡JAA-JA-JA-JA!
¡QUÉ BUENO!

MARTE

Cuarto planeta del Sistema Solar
Marte
Radio del ecuador: 3.397 km
Período de rotación: 1,026 días
Período de revolución: 686,98 días

Marte es el planeta con la historia más antigua de todas las colonias extraterrestres. La primera colonia marciana fue establecida ya en el año 53 ES. Tras la geocatástrofe, en 235 ES, empezó el proceso de colonización masiva.
Sin embargo, la relativa facilidad de colonización y las condiciones comparativamente favorables del planeta se revelaron como una desventaja, puesto que surgieron disputas y guerras entre las distintas polis coloniales que persisten hasta nuestros días.
Más del 80% de la superficie está cubierta por una especie de toldo capaz de repararse a sí mismo mediante nanomáquinas, por lo que la atmósfera interior es respirable. Existen varios satélites orbitando el planeta cuya función es la de reflejar la luz solar para compensar la pobreza de la luz natural, pero como son insuficientes, diversos grupos se disputan su control, lo que se convierte en una de las causas de las escaramuzas.
Actualmente, cuatro grupos principales se disputan el control de los satélites:

- **Ejército Republicano de Marte**: Cuentan con el apoyo económico de la República de Venus. Su objetivo es el de unificar Marte y luego unirse en alianza a Venus.
- **Frente de Liberación Marciano:** Cuentan con el apoyo económico de la Federación Joviana. Su objetivo es el de unificar Marte y luego unirse en alianza a Júpiter.
- **Consejo Real de Marte**: En su momento fue un gobierno basado en una monarquía constitucional, creado por la influencia de LADDER. Su intento de unificar el planeta terminó fracasando, pero en la actualidad siguen luchando.
- **División Nuevo III Reich:** Un nuevo grupo que se hace llamar a sí mismo el "último batallón". Pretenden unificar Marte y reinstaurar el III Reich para, más adelante, conquistar el universo.

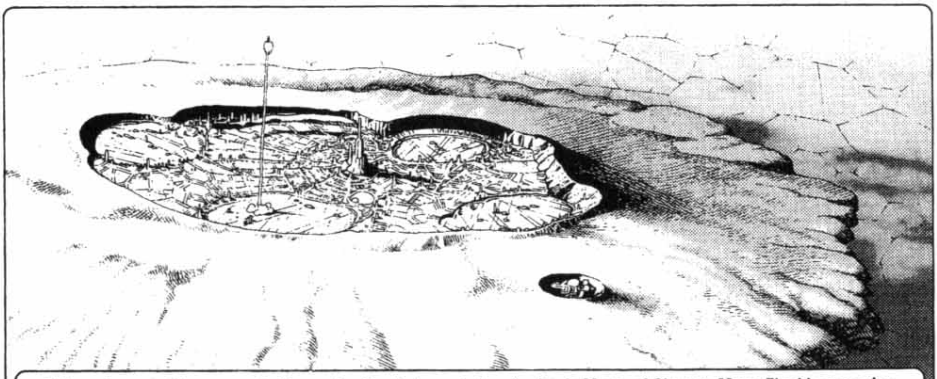

El Espaciopuerto Olimpo, construido en el cráter de la montaña más alta de Marte, el Olympus Mons. El toldo que cubre el planeta hace que los lugares en los que una nave puede aterrizar y despegar sean muy limitados.

MARTE... ÉSA ES MI PATRIA...
¿EH?
¿SLO DICES EN SERIO?
NO TENGO MÁS QUE RECUERDOS SUELTOS...
PERO RECUERDO UNA GUERRA...
¿UNA GUERRA...? NO ME EXTRAÑA, MARTE ESTÁ EN GUERRA CONTINUA...
NO... ME REFIERO A UNA GUERRA DE MAYOR ESCALA...
¡¡UNA GUERRA CAPAZ DE DESTROZAR PLANETAS...!!
¿UGH... ¿POR QUÉ LLORO...?
¿SIENTO UNA PRESIÓN... EN EL PECHO...?
¡¡NO PUEDO...! ¡¡NO RECUERDO NADA...!!
...

¿TE REFIERES A LAS GUERRAS DE TERRAFORMACIÓN?
ES ALGO QUE OCURRIÓ HACE MÁS DE 200 AÑOS.
DO... ¡¡DOSCIENTOS!!
CASI AL FINAL DE LA GUERRA... UN PIRATA INFORMÁTICO PENETRÓ EN UN LABORATORIO VENUSIANO Y ROBÓ LAS TÉCNICAS DE MATSALENIZACIÓN QUE ALLÍ SE DESARROLLABAN...
AL ESPARCIR LA INFORMACIÓN POR TODA LA RED, TODO EL MUNDO SE CANSÓ DE LA GUERRA, SE INSTITUYÓ EL CONSEJO LADDER Y SE FIRMÓ EL ARMISTICIO...
AHORA QUE LO PIENSO... ¿QUÉ EDAD TENGO AHORA...?
CLARO... ES VERDAD... SI YO ESTOY VIVA...
¡¡ENTONCES PUEDE SER QUE ERIKA TAMBIÉN LO ESTÉ...!
¡¡NO! ¡¡SEGURO QUE LO ESTÁ!
¡¡¡PODRÉ VOLVER A VERLA!!!

¡¡PROPONGO UTILIZAR NUESTRA PODEROSA FLOTA Y BOMBARDEARLES A MUERTE!!
¿PERO QUÉ TENÉIS VOSOTROS EN LA CABEZA...?
¡SI BOMBARDEÁIS, TODAS LAS INSTALACIONES SE IRÁN AL CARAJO! ¡¡HAY QUE ECHARLES UNA MANO A LAS FUERZAS DE OPOSICIÓN!!
PARA DISCUTIR ESTE ASUNTO...
...HE UTILIZADO MIS COMPETENCIAS PARA TRAER A UN INVITADO ESPECIAL.
¡¡ADELANTE!!
FUUUSH!

LES PRESENTO A LA NUEVA REINA DE LIMEYLA...
...Y A SU SÉQUITO, DEL CONSEJO REAL DE MARTE.
CONTINUARÁ

¡¡VARIABILIDAD!!

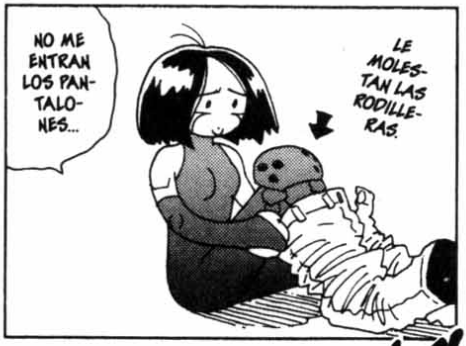

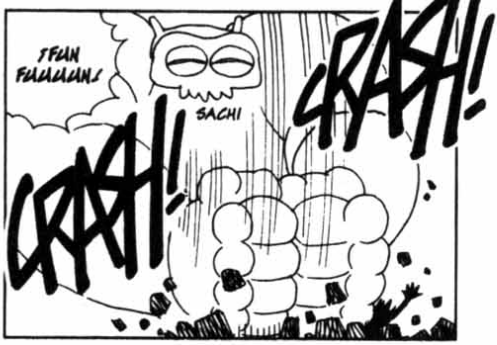

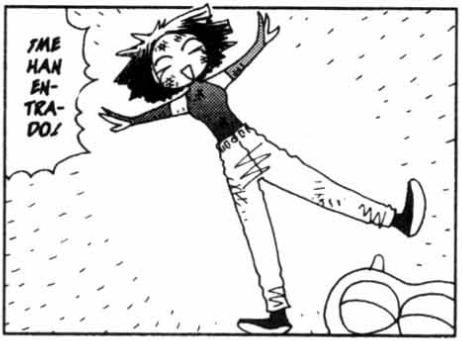

¡¡BATALLA EN PLENA NOCHE!!

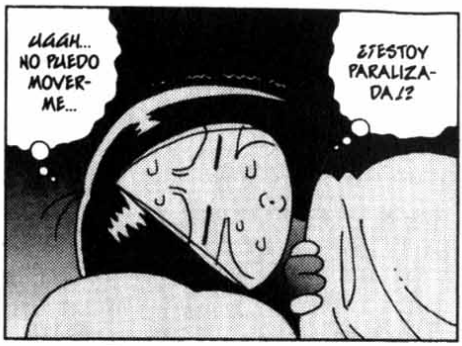

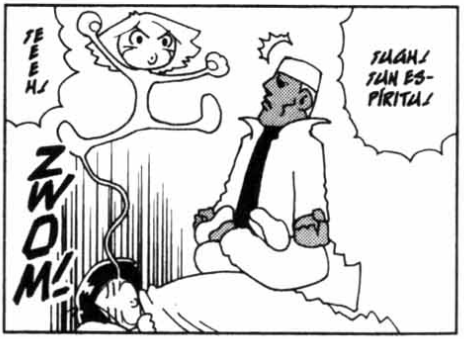

HAKA LOS QUE SE QUEJEN DE QUE EN ESTE TOMO DE RANMA LAST ONDA CASI NO HAY ESCENAS DE LUCHA. TOS ONELO MOS DOS TINAS !!!. "TEATRO DE LA VIDA. LLENAS DE ACCIÓN."

Si deseas información sobre los cómics de Planeta DeAgostini, busca en la web:
www.planetadeagostinicomics.com.
Si deseas adquirir los cómics de Planeta DeAgostini, busca en la web: www.planetacomic.net.
Si deseas enviar un e-mail al editor de esta obra, o contactar con la editorial, escribe a: jaimerodriguezmilan@hotmail.com.

Y ya sabéis, esperamos vuestras cartas, comentarios, opiniones y propuestas en:

Gunnm Last Order
Cómics Forum, Editorial Planeta DeAgostini, S.A.
Diagonal, 662-664, 4º, B
08034-Barcelona

***GUNNM LAST ORDER* nº 5 (de 8).** Publicación mensual de Editorial Planeta DeAgostini, S.A. Diagonal, 662-664, 4º, B. 08034-Barcelona. Presidente: José Manuel Lara Bosch. Consejero Delegado: Santiago Benedé. Director Editorial: Jesús Pece. Editor: Jaime Rodríguez. Es una producción de Planeta DeAgostini bajo la dirección artística de Chus Gómez. Copyright © 2004 Editorial Planeta DeAgostini, S.A., sobre la presente edición. Reservados todos los derechos.

***GUNNM LAST ORDER* by Yukito Kishiro.** Copyright © 2000 by Yukito Kishiro. All Rights Reserved. First published in Japan in 2000 by Shueisha Inc., Tokyo. Spanish translation rights arranged with Shueisha Inc. through Tuttle-Mori Agency Inc. For the purpose of publication in Spanish, the artwork in this publication is generally printed in reverse from the original Japanese edition. Edición española realizada a partir de la edición japonesa. El orden de lectura de la edición original japonesa se ha invertido para la edición española. Traducción: Marc Bernabé & Verònica Calafell. Retoques: Cristina Simó. Rotulación: Eduard Solé. Diseño interior: Estudi D'Art-Tres. Diseño de cubierta: A&J Torres. Realización técnica editorial: Estudi D'Art-Tres.
Impreso en España por Talleres Gráficos Soler. Depósito legal: B-1.918-04. Distribuido en España por LOGISTA. Aragonés, 18. Polígono Industrial de Alcobendas. 28108-Alcobendas (Madrid). (VII-04) (4GW8). El precio en Canarias, Ceuta y Melilla incluye gastos de transporte. Printed in Spain/Impreso en España.

漫画 MUCHOS SE PREGUNTAN POR QUÉ EL FINAL DE GUNNM NO ES EL QUE TODOS RECORDÁBAMOS. FÁCIL: YUKITO KISHIRO, SU AUTOR, DECIDIÓ CAMBIARLO PORQUE QUERÍA CONTAR NUEVAS HISTORIAS DE SU PERSONAJE FETICHE. Y ASÍ LO ESTÁ HACIENDO EN GUNNM LAST ORDER.

UNA NIÑA PEQUEÑA PARECE SER LA ÚNICA SUPERVIVIENTE DE UN ACCIDENTE AÉREO EN UNA SUPERFICIE TOTALMENTE DESÉRTICA. POR SU PARTE, EL DR.NOVA ESTÁ EN SU LABORATORIO Y COMENTA QUE LA NEURONA SE ESTÁ REGENERANDO, Y QUE SI AÚN ESTÁ VIVA, PARECE QUE PODRÁ REGENERAR COMPLETAMENTE EL CEREBRO, Y QUE ÉSTE CONSERVARÁ LOS RECUERDOS, EXPERIENCIAS Y HABILIDADES QUE TENÍA ANTES DE LA MUERTE.

4,50 euros

EDICIÓN ESPAÑOLA

00005

8 480002 108386

IMPRESO EN ESPAÑA

scan by Rod.R.Raskolnikov to CRG

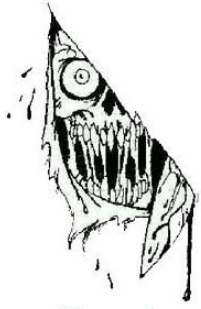

Comic Release Group
ahora en www.comicrel.com.ar

Visita mi blog

En mi blog encontrarás los mejores mangas, con la mejor calidad, edición y traducción de todo internet.

https://descargarmangaspormega.blogspot.com/

También te invito a visitar mis otros blogs y seguirme en mis redes sociales para estar informado cada vez que publique nuevo contenido ó actualice algún manga/anime.

[Anime]
https://descargar-animes-por-mega-gratis.blogspot.com

[Hentai]
https://hentaiparaiso.blogspot.com/

https://www.facebook.com/JoseAlvares97

https://twitter.com/@Jose_AlvarezYT

https://www.instagram.com/josealvarezyt

https://www.paypal.me/JoseAlvarez98

PD: Soy Venezolano, cada dolar equivale a días de trabajo aquí, así que me estarías ayudando mucho...

Blog de respaldo

Si eliminan mis blogs principales, búsquenme en mis redes sociales o aquí:

https://animanganimess.blogspot.com